

TOME

3

2026

isotech®  
VITRINES & COMPTOIRS

# MÉTIER DE BOUCHE

• BOUCHERIE • CHARCUTERIE • TRAITEUR • FROMAGE • POISSON



LIBRA 840

COLLECTION  
ÉDITION FÉVRIER 2026



Chères clientes, Chers clients

➤ **Notre objectif : améliorer et simplifier votre quotidien.**

Découvrez notre **Collection isotech**® avec **ses 4 tomes**.



## COLLECTION **isotech**®

### UNE ORGANISATION DE NOTRE OFFRE **PAR TOME ET PAR MÉTIER :**

- Sélection du tome **en fonction de la demande**,
- **Meilleure visibilité** des familles de produits,
- Recherche **plus facile** du produit.



#### **TOME 1**

##### **VITRINES PRÊTES À BRANCHER**

4 faces vitrées, murales, équipements de laboratoire : une sélection pratique et rapide à installer pour valoriser tous vos produits. Retrouvez également toute la gamme des produits **ilsa**®.



#### **TOME 2**

##### **BOULANGERIE - PÂTISSERIE - SNACKING**

Pensées pour la boulangerie, la pâtisserie ou le snacking, ces vitrines organisent un espace de vente pratique, élégant et parfaitement organisé.



#### **TOME 3**

##### **BOUCHERIE - CHARCUTERIE - TRAITEUR - FROMAGE**

Chaque modèle s'adapte aux exigences du commerce de proximité, avec performance, hygiène et visibilité au cœur de nos priorités.



#### **TOME 4**

##### **SELF-SERVICE ROCAM®**

Idéales pour hôtels, restaurants, cafétérias ou cantines, elles allient design et robustesse pour optimiser vos espaces de restauration collective.

## NOTRE BUREAU D'ÉTUDES VOUS ACCOMPAGNE PAS À PAS, DE LA MODÉLISATION À LA RÉALISATION

venez découvrir notre  
**vidéo de présentation :**



**1**  
PLAN SUR  
MESURE

**2**  
PLAN 3D



ÉTUDIER VOS PROJETS, **OPTIMISER VOTRE ESPACE DE VENTE**, REPENSER VOTRE AGENCEMENT, SUBLIMER VOS PRODUITS, **VOUS ACCOMPAGNER DANS VOS CHOIX** OU VOUS PROPOSER DES SOLUTIONS PERSONNALISÉES SUR-MESURE, **NOTRE BUREAU D'ÉTUDES EST À VOTRE ÉCOUTE AU QUOTIDIEN**, DE LA MODÉLISATION 3D À LA RÉALISATION.





LA RÉALISATION  
FINALE

3





**PRÉSIDENTE**

Christine **COTTARD**



**CHEF  
DES VENTES**

Mickaël **BERTHOLAT**

06 95 74 80 25  
04 74 65 91 05

mickael.bertholat@isotech.fr



**DIRECTEUR  
PRODUIT ET  
DÉVELOPPEMENT**

Xavier **BOUILLLOT**

06 30 16 57 37  
04 74 65 91 05

xavier.bouillot@groupe-furnotel.com



**DIRECTEUR  
COMMERCIAL**

Eric **MANERA**

06 72 01 83 63  
01 75 30 20 20

eric.manera@groupe-furnotel.com

VOS **13 DÉLÉGUÉS** RÉGIONAUX

**SERVICE COMMERCIAL**

Ligne directe : 04 74 65 91 05 (#1)

Fax : 04 74 65 91 06  
commercial@isotech.fr

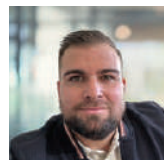

Damien **MARCERE**

07 86 09 46 45  
damien.marcere@groupe-furnotel.com  
**75 - 91 - 92 - 94**



Stéphan **THOUIN**

06 08 31 55 77  
stephan.thouin@groupe-furnotel.com  
**22 - 29 - 35 - 44 - 50 - 56**

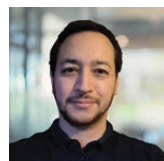

Frédéric **NGUYEN-PHUOC**

06 07 27 15 81  
frederic.nguyen-phuoc@groupe-furnotel.com  
**18 - 36 - 37 - 41 - 49 - 53 - 58 - 79 - 85 - 86**



Stéphane **CHAMPION**

06 70 03 77 75  
stephane.champion@groupe-furnotel.com  
**14 - 27 - 28 - 45 - 61 - 72 - 76 - 78 - 95**

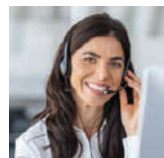

Service **COMMERCIAL**

04 74 65 91 05 (#1)  
commercial@isotech.fr  
**31 - 32 - 40 - 47 - 64 - 65**



Benoît **VANDAELE**

06 72 01 83 64  
benoit.vandaele@groupe-furnotel.com  
**02 - 08 - 51 - 59 - 60 - 62 - 80 - 93**

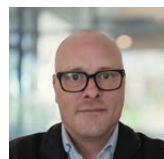

Benjamin **POLY**

06 07 22 80 27  
benjamin.poly@groupe-furnotel.com  
**2A - 2B - 09 - 11 - 34 - 46 - 66 - 81 - 82**



Mickaël **BLEY**

06 07 68 19 91  
mickael.bley@groupe-furnotel.com  
**10 - 21 - 25 - 52 - 54 - 55 - 57 - 71 - 77 - 89**



Angélique **LAROMET**

06 11 74 64 52  
angelique.laromet@groupe-furnotel.com  
**03 - 12 - 15 - 42 - 43 - 48 - 63 - 69**

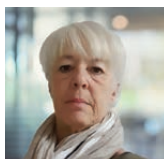

Florence **KASUBA**

06 21 83 08 60  
florence.kasuba@groupe-furnotel.com  
**39 - 67 - 68 - 70 - 88 - 90**



Frédéric **MITZAIKOFF**

06 72 01 83 58  
frederic.mitzaikoff@groupe-furnotel.com  
**01 - 07 - 13 - 26 - 30 - 38 - 84**



Yann **TROUVÉ**

06 72 01 83 60  
yann.trouve@groupe-furnotel.com  
**16 - 17 - 19 - 23 - 24 - 33 - 87**



Pascal **PLAISANCE**

06 72 01 83 59  
pascal.plaisance@groupe-furnotel.com  
**04 - 05 - 06 - 73 - 74 - 83 - 98**

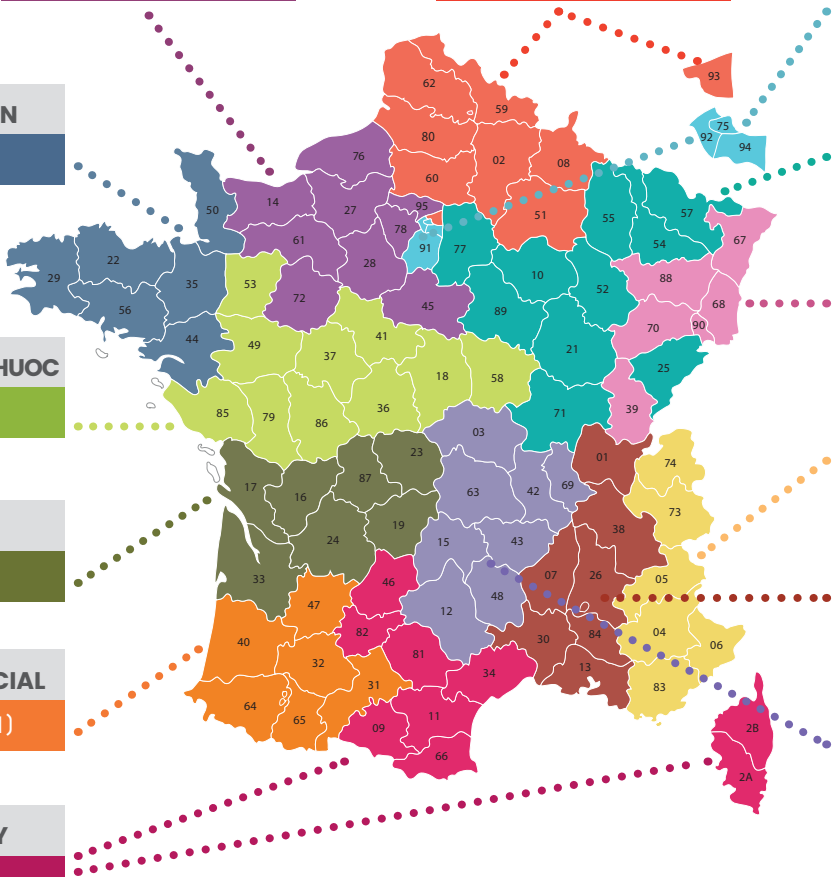

<b>Stéphane CHAMPION</b> 06 70 03 77 75	<b>Benoît VANDAELE</b> 06 72 01 83 64	<b>Damien MARCERE</b> 07 86 09 46 45
<b>Stéphane THOUIN</b> 06 08 31 55 77		<b>Mickael BLEY</b> 06 07 68 19 91
<b>Frédéric NGUYEN-PHUOC</b> 06 07 27 15 81		<b>Florence KASUBA</b> 06 21 83 08 60
<b>Yann TROUVÉ</b> 06 72 01 83 60		<b>Pascal PLAISANCE</b> 06 72 01 83 59
<b>Service COMMERCIAL</b> 04 74 65 91 05 (#1)		<b>Frédéric MITZAIKOFF</b> 06 72 01 83 58
<b>Benjamin POLY</b> 06 07 22 80 27		<b>Angélique LAROMET</b> 06 11 74 64 52



### DIRECTEUR **EXPORT**

**Frédéric SARAMON**



+ 33 (0)6 76 22 55 75

+ 33 (0)1 75 30 20 40

Responsable Export / Dom-Tom  
export@sofraca.fr

### SIÈGE **SOCIAL**

Zone industrielle NORD

133 rue Clément Ader

69400 ARNAS

Accueil : 04 74 65 91 05 ( # 1 )

Fax : 04 74 65 91 06

www.isotech.fr

commercial@isotech.fr

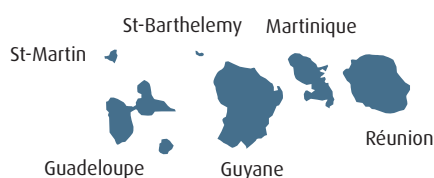
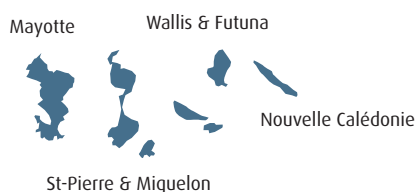

### BUREAU **D'ÉTUDES**

Ligne directe : 04 74 65 91 05 ( # 3 )

Fax : 04 74 65 91 06

be@isotech.fr

### SERVICE PIÈCES DÉTACHÉES - **SAV**

Ligne directe : 04 74 65 91 05 ( # 2 )

Fax : 04 74 60 64 10

sav@isotech.fr

## DE QUOI S'AGIT-IL ?

CLASSE	TEMPÉRATURE + / - 1°C	HUMIDITÉ + / - 5%	POINT ROSÉE
1	16	80	12
2	22	65	15
3	25	60	17
4	30	55	20
5	40	40	24
6	27	70	21

### CLASSES DE TEMPÉRATURE

Les normes européennes et françaises (NF EN 441) définissent des classes de température ambiante associée à un taux d'humidité. Il est donc impératif de tenir compte du lieu d'utilisation et du climat pour choisir le matériel le mieux adapté. Toutes nos vitrines et armoires réfrigérées répondent à la classe 3, Température 25°C / Humidité 60%.

### CLASSIFICATION DES VITRINES

Les vitrines sont classées selon des plages de températures mini /maxi liées aux produits qui y sont stockés. Un relevé en différents points de la surface d'exposition permet de déterminer une température moyenne qui doit être la plus proche possible de la température annoncée, sous condition de respecter les conditions d'ambiance et d'utilisation déterminées par la norme EN 441.

### CONSERVATION DES ALIMENTS

Les classes de vitrines L1 à S définissent la nature des produits que l'on peut conserver et déterminent les températures de fonctionnement conseillées. Attention à la manipulation et au chargement des produits qui doivent être limités au maximum, sous risque de perturbation bactériologique. Soyez vigilant et n'hésitez pas à consulter les services sanitaires en cas de doute.

CLASSE	TEMPÉRATURE MINI	TEMPÉRATURE MAXI	ALIMENTS CONCERNÉS	TEMPÉRATURE CONSEILLÉE
L1	-	-15°C	Produits surgelés et crèmes glacées	-25 à -22°C
L2	-	-12°C	Produits congelés, légumes, viandes, poissons	-18 à -20°C
M1	-1°C	+5°C	Produits carnés, 4ème gamme, poissons, pâtisseries fraîches, plats cuisinés, 5ème gamme, fromage râpé, laits crus ou pasteurisés	+4°C
			Poissons et mollusques autres que vivants sur lit de glace	+2°C
M2	-1°C	+7°C	Produits crèmerie, crèmes desserts, certaines charcuteries stables.	+6°C
H	+1°C	+10°C	OEufs, fruits et légumes, charcuterie sèche...	-
S	Température spéciale		Séchoir, cave à vins...	-

### EXEMPLE

UNE VITRINE RÉFRIGÉRÉE CLASSÉE **3M1** :

**3** = - classe de température 3  
- ambiance 25°C / 60% HR

**M1** = - température de fonctionnement  
- mini -1°C, maxi + 5°C



## QUELLES SONT LES ÉVOLUTIONS DE LA RÉGLEMENTATION ?

### VERS UNE RÉDUCTION DE LA CONSOMMATION ÉNERGÉTIQUE

Afin de réduire l'impact énergétique des armoires frigorifiques professionnelles, la commission Européenne a adopté des dispositions en matière d'étiquetage et d'informations relatives aux produits frigorifiques professionnels (Directive 2010/30/UE).

Ces dispositions ont pour objectif d'inciter les fabricants à mettre sur le marché des produits plus performants, moins énergivores et moins polluants et d'encourager les utilisateurs finaux à privilégier des produits économes en énergie.

Face à cette évolution, ISOTECH accompagne ses fabricants afin de faire évoluer les produits vers des classe énergétiques plus performantes et ce dans un objectif commun: vous accompagner pour mieux convaincre vos clients de l'intérêt à choisir des solutions nouvelles, plus éco-performantes.

### ÉQUIPEMENTS CONCERNÉS

Cette réglementation s'applique actuellement aux matériels de laboratoire (tables, armoires et tours réfrigérés) et devrait progressivement s'étendre à l'ensemble des produits frigorifiques professionnels.



### UNE ÉTIQUETTE ÉNERGÉTIQUE, COMPORTE OBLIGATOIREMENT LES INFORMATIONS SUIVANTES :

- ✓ Le nom du fournisseur ou la marque commerciale du produit.
- ✓ La référence du modèle.
- ✓ La classe énergie, qui est simplement la note accordée (de A à G).
- ✓ La consommation d'énergie annuelle en kWh.
- ✓ Le niveau de bruit de l'appareil en décibels afin d'évaluer le confort d'utilisation de ce dernier.

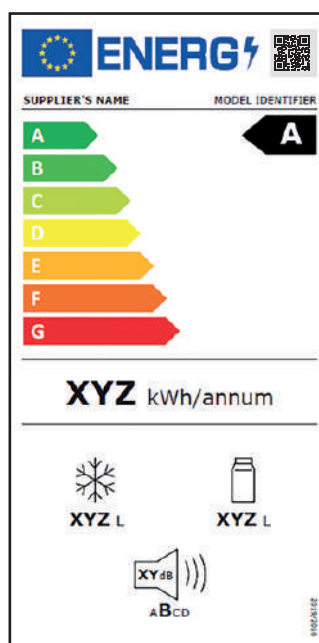

- QR code
- Échelle de A à G
- Consommation électrique en kWh
- Informations spécifiques au produit
- Niveau sonore en décibels sur une échelle de A à D

### UNE INFORMATION CLAIRE ET ACCESSIBLE

- 1 Le **QR code** est désormais apposé dessus permettant aux consommateurs d'accéder à une base de données plus poussée sur le produit. Les informations présentées ne sont pas à caractère commercial.
- 2 **Nouveau système de classement** qui reprend la toute première échelle allant de A (soit les équipements les moins énergivores) à G (les équipements qui consomment le plus).
- 3 **La consommation d'énergie** en kilowattheure des produits est présentée plus clairement au centre de l'étiquette.
- 4 Informations spécifiques du produit animées avec des pictogrammes.
- 5 Le niveau de bruit de l'appareil en décibels.



### UNE SOLUTION GRATUITE DE RECYCLAGE FINANCÉE PAR 194 PRODUCTEURS ADHÉRENTS

Dans une démarche de préservation de notre environnement et du recyclage des déchets, ISOTECH est partenaire "ECOLOGIC", une structure agréée pour la gestion des DEEE et des DEA ménagers et professionnels.

En tant que producteur adhérent éco-responsable ISOTECH finance la prise en charge et le traitement des équipements électriques et électroniques en fin de vie.

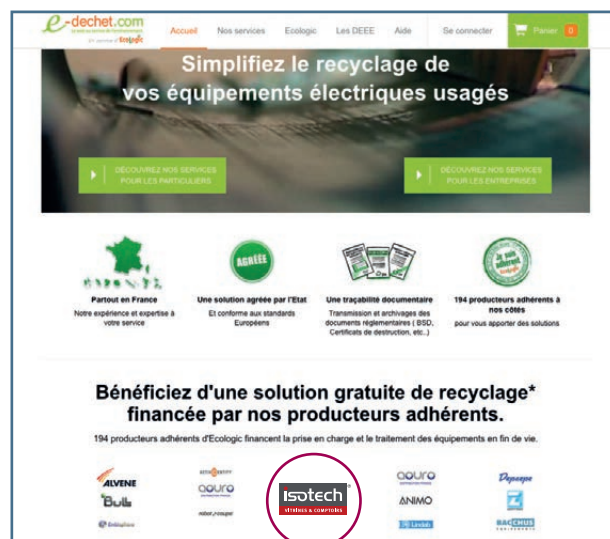

## UN ACTEUR ÉCONOMIQUE ÉCO-RESPONSABLE

### UNE RÉPONSE AGRÉÉE POUR LE RECYCLAGE DES DÉCHETS D'ÉQUIPEMENTS ÉLECTRIQUES ET ÉLECTRONIQUES (DEEE)

Nous confions à cet organisme les produits en fin de vie pour qu'ils ne finissent pas en décharge, mais au contraire retrouvent une deuxième vie.

Les produits électriques et électroniques sont ainsi collectés, transportés et regroupés sur un site spécialisé pour être soit reconditionnés et réutilisés, soit dépollués, recyclés et revalorisés.

**Une démarche citoyenne qui s'inscrit dans le respect des principes de développement durable.**



### La collecte pour la reprise de vos équipements électriques en fin de vie est gratuite dans les conditions suivantes :

- 1 Au-delà de 500 kg de matériel, collecte sur votre site
- 2 Moins de 500 kg de matériel : dépôt sur point d'apport

Pour accéder au service de collecte et de recyclage

d'ECOLOGIC, connectez-vous sur :  
[www.e-dechet.com](http://www.e-dechet.com)

ou contactez le 01 30 57 79 14.



**ALORS, PARTICIPONS ENSEMBLE À L'AVENIR  
DE NOTRE PLANÈTE. RECYCLONS !**



La 2<sup>e</sup> vie des déchets électriques

## ECOCONTRIBUTION (DEEE ET DEA)

Conformément à l'article L.541-10-2 du Code de l'environnement, certains produits sont soumis à une éco-contribution destinée à financer la collecte et le traitement des déchets, notamment au titre des filières DEEE (Déchets d'Équipements Électriques et Électroniques) et DEA (déchets d'éléments d'ameublement). Le montant de cette contribution, fixé sans marge ni réfaction, apparaît distinctement sur nos factures. Il correspond aux coûts réels de gestion des déchets et est intégralement reversé aux éco-organismes agréés en charge de ces filières.

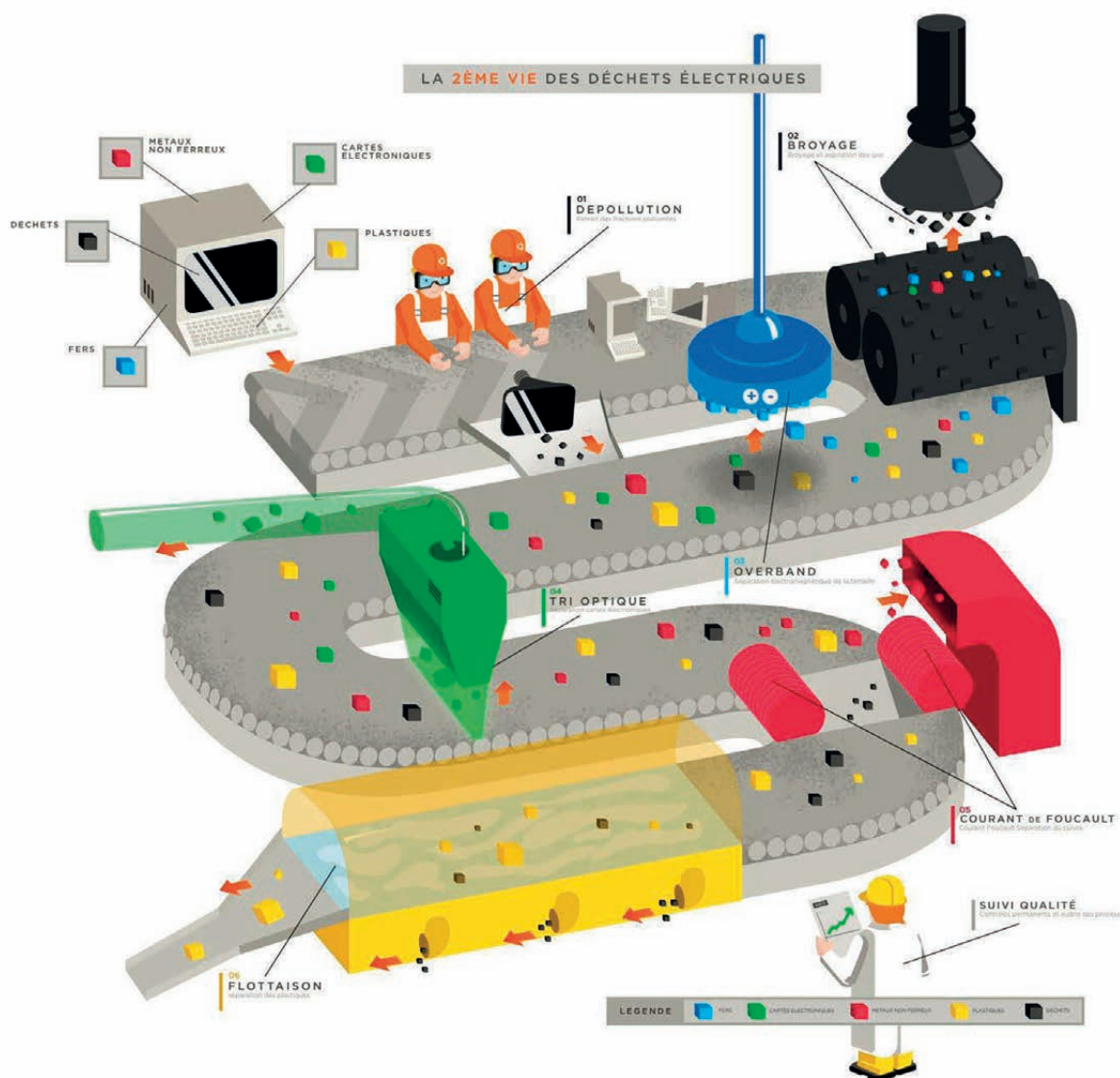

## LE PRINCIPE DU TRI SÉLECTIF AVANT RECYCLAGE

Les différents composants de l'équipement, à savoir les éléments ferreux, les métaux non ferreux, les matières plastiques, les cartes électroniques et les autres déchets, sont triés selon un processus complexe utilisant plusieurs techniques, avant de rejoindre le circuit de recyclage.



Pour en savoir plus sur notre démarche environnementale :  
[www.ecologic-france.fr](http://www.ecologic-france.fr) ou [www.e-dechet.com](http://www.e-dechet.com)

## QUELLE EST LA RÉGLEMENTATION\* EN VIGUEUR ?

### DISPOSITIONS RELATIVES À L'ACCUEIL DU PUBLIC DANS LES ERP\*\*



Tous les aménagements, équipements ou mobiliers nécessaires pour accéder aux espaces ouverts au public, pour les utiliser et pour les comprendre, doivent être accessibles à une personne handicapée. Cela signifie que ces éléments doivent être conçus et installés de manière à permettre à une personne handicapée de les repérer, de les atteindre et de les utiliser facilement. Cela garantit que les personnes handicapées ont un accès égal aux espaces publics.

Lorsqu'il y a plusieurs points d'accueil à proximité l'un de l'autre, l'un au moins d'entre eux est rendu accessible dans les mêmes conditions d'accès et d'utilisation que celles offertes aux personnes valides, est prioritairement ouvert et est signalé de manière adaptée dès l'entrée.

En particulier, le dispositif d'accueil bénéficie d'une ambiance visuelle et sonore adaptée. Ainsi, toute information strictement sonore nécessaire à l'utilisation normale du point d'accueil fait l'objet d'une transmission par des moyens adaptés ou est doublée par une information visuelle.

Les espaces ou équipements destinés à la communication font l'objet d'une qualité d'éclairage renforcée.



### CARACTÉRISTIQUES MINIMALES DES MEUBLES CAISSE

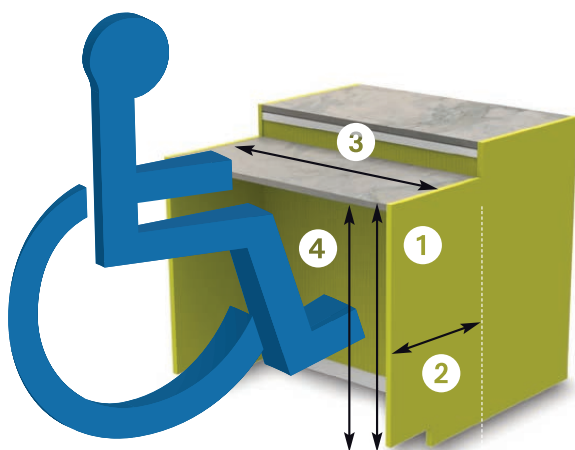

Pour l'application des dispositions législatives, les aménagements et équipements accessibles destinés à l'accueil du public répondent aux dispositions suivantes :

Les banques d'accueil sont utilisables par une personne en position « debout » comme en position « assis » et permettent la communication visuelle de face, en évitant l'effet d'éblouissement ou de contre-jour dû à l'éclairage naturel ou artificiel, entre les usagers et le personnel.

Lorsque des usages tels que lire, écrire ou utiliser un clavier sont requis, une partie au moins de l'équipement présente les caractéristiques suivantes :

- ① une hauteur maximale de 0,80 m ;
- ② un vide en partie inférieure d'au moins 0,30 m de profondeur ;
- ③ un vide en partie inférieure d'au moins 0,60 m de largeur ;
- ④ un vide en partie inférieure d'au moins 0,70 m de hauteur ; permettant le passage des pieds et des genoux d'une personne en fauteuil roulant.

\*Arrêté du 8 décembre 2014 fixant les dispositions prises pour l'application des articles R. 111-19-7 à R. 111-19-11 du code de la construction et de l'habitation et de l'article 14 du décret n° 2006-555 relatives à l'accessibilité aux personnes handicapées des établissements recevant du public situé dans un cadre bâti existant et des installations existantes ouvertes au public.

\*\*Etablissement Recevant du Public



## COMMENT FAIRE LE BON ACHAT EN 4 ÉTAPES ?



### 1 CHOISIR LE MODÈLE ADAPTÉ À VOS BESOINS ET À LA LÉGISLATION

Comment optimiser mon espace de vente ? Quelle est la gamme de vitrine qui correspond le mieux à mon univers ?

Réfrigération par froid statique ou par froid ventilé ?

Vitrine d'angle ou pas... autant de questions essentielles pour choisir la meilleure solution.

Pour répondre à toutes ces interrogations, nous avons créé un guide d'achat, que vous pouvez télécharger sur notre site [www.isotech.fr](http://www.isotech.fr) ou demander à notre bureau d'études.

Il est aussi impératif de tenir compte de la législation en vigueur, en particulier les normes de températures en fonction des produits exposés (page 06), le diagnostic de performance énergétique du matériel de laboratoire (page 07) ou encore les dispositifs d'accessibilité des personnes à mobilité réduite (page 10).

### 2 COMMANDER SON MATÉRIEL

Vos ordres de commandes sont suivis par un accusé de commande. Veillez à vérifier qu'il est conforme à vos instructions (référence produit, désignation, options, quantité). En cas d'erreur, merci de nous en avvertir dès que possible pour que nous puissions apporter le correctif nécessaire et vous le faire parvenir.

### 3 PAYER SON MATÉRIEL

Dans certains cas particuliers (montant supérieur à 10 000 € TTC), un acompte de 30% du TTC sera demandé. Le matériel sera mis en fabrication à réception de cet acompte.

ISOTECH se réserve la pleine propriété des marchandises jusqu'à leur paiement intégral.

### 4 RÉCEPTIONNER SON MATÉRIEL

Les délais de livraison sont donnés à titre indicatif et sans engagement. Un retard dans la livraison ne peut en aucun cas justifier une annulation de commande.

A réception et en présence du transporteur, veillez à contrôler le nombre de colis, l'état des colis, l'état du matériel à l'intérieur des colis et enfin la conformité du matériel.

Si la livraison est conforme, datez, signez, écrivez en caractères lisibles le nom du signataire et apposez le cachet de l'entreprise sur le bon de livraison.

Si la livraison n'est pas conforme, mentionnez avec précision sur le bon de livraison les manquants ou dégâts constatés, confirmez sous 48 heures par lettre recommandée au transporteur, adressez-nous un double pour vous faire parvenir les pièces manquantes ou à échanger et relancez le transporteur sans tarder pour organiser une éventuelle expertise.

**ATTENTION :** LES MENTIONS «SOUS RÉSERVE DE DÉBALLAGE» OU «EMBALLAGE INTACT» DÉGAGENT LE TRANSPORTEUR ET LE FOURNISSEUR DE TOUTE RESPONSABILITÉ.

*Pour toute précision complémentaire, consultez nos conditions générales de vente, page 136.*

## MÉTIER DE BOUCHE

### 18 | GAMME M80



#### VITRAGE DROIT

- 21 - Vitrines réfrigérées ventilées**  
*Sans réserve - En angles sans réserve*
- 23 - Meubles caisse**  
*Sans pose-sacs - PMR*
- 24 - Options**

### 26 | GAMME MR80

#### VITRAGE DROIT

- 29 - Vitrines réfrigérées ventilées**  
*Avec réserve - En angles avec réserve*
- 31 - Meubles caisse**  
*Sans pose-sacs - PMR*
- 32 - Options**

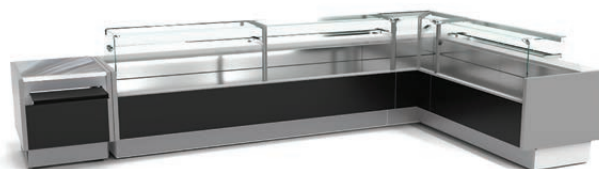

### 34 | GAMME ISOTEKA<sup>®</sup>

#### VITRAGE DROIT

- 39 - Vitrines réfrigérées ventilées**  
*Avec ou sans réserve - En angles sans réserve*
- 42 - Meubles caisse**  
*Sans pose-sacs - En angles sans pose-sacs - PMR - PMR en angle*
- 44 - Options**



### 50 | GAMME LIBRA 840

#### VITRAGE DROIT

- 55 - Vitrines réfrigérées ventilées**  
*Sans réserve - En angle sans réserve et sans joue - Avec réserve - En angle avec réserve et sans joue - Saladette*
- 59 - Vitrine chaude**  
*Bain-marie*
- 60 - Meubles caisse**  
*Avec pose-sacs - En angle avec pose-sacs - PMR - PMR en angle*
- 62 - Options**

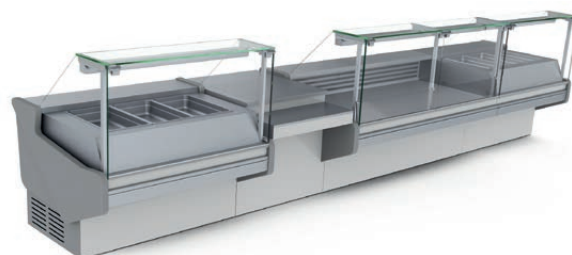



## MÉTIERS DE BOUCHE

### 64 | GAMME ARIES



#### VITRAGE BOMBÉ OU DROIT

- 67 - Vitrines réfrigérées ventilées**  
*Sans réserve - En angle sans réserve et sans joue*
- 68 - Réserves réfrigérées**  
*Froid statique*
- 70 - Meuble caisse**  
*Avec pose-sacs - En angle avec pose-sacs*  
*- PMR - PMR*
- 72 - Options**



### 74 | GAMME JAVA II

#### VITRAGE DROIT OU INCLINÉ

- 77 - Vitrines réfrigérées ventilées**  
*Avec réserve - En angles sans réserve*
- 81 - Meubles caisse**  
*Avec pose-sacs - PMR*
- 81 - Options**

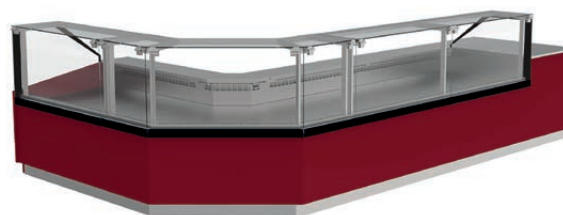

### 82 | GAMME M1000

#### VITRAGE DROIT

- 85 - Vitrines réfrigérées ventilées**  
*Sans réserve - En angles sans réserve*
- 87 - Meubles caisse**  
*Sans pose-sacs - PMR*
- 88 - Options**



## MÉTIER DE BOUCHE

### 90 | GAMME MR9.5

#### VITRAGE DROIT

**93** - Vitrines réfrigérées ventilées  
*Avec réserve - En angles avec réserve*

**95** - Meubles caisse  
*Sans pose-sacs - PMR*

**96** - Options

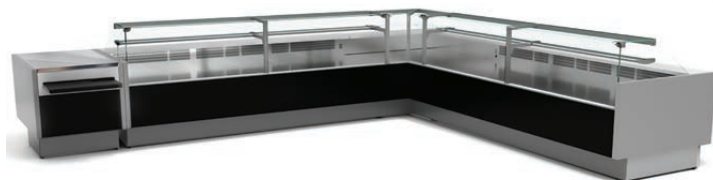

### 100 | GAMME LIBRA 910

#### VITRAGE DROIT

**103** - Vitrines réfrigérées ventilées  
*Sans réserve - Sans réserve et sans joue - Avec réserve - En angle avec réserve et sans joue - Saladette*

**107** - Vitrine chaude  
*Bain-marie*

**108** - Meubles caisse  
*Avec pose-sacs - En angle avec pose-sacs - PMR - PMR en angle*

**110** - Options

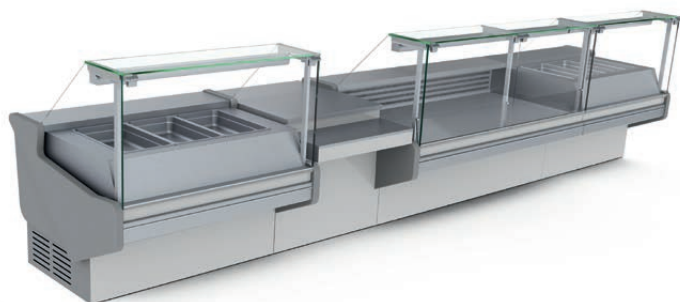

### 112 | GAMME ARA

#### VITRAGE BOMBÉ OU DROIT

**114** - ARA BOUCHERIE

**115** - Vitrines réfrigérées statiques ventilées  
*Double froid sans réserve*

**116** - ARA FROMAGERIE

**117** - Vitrines réfrigérées statiques  
*Double froid sans réserve*

**118** - Réserves réfrigérées  
*Froid statique*

**119** - Meuble caisse  
*Sans pose-sacs - PMR*

**120** - Options

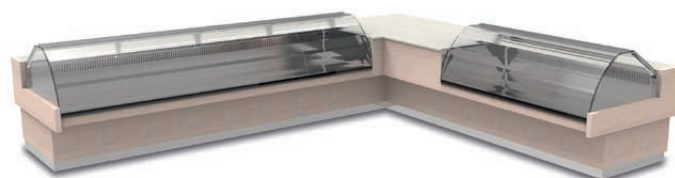

## MÉTIRS DE BOUCHE



### 122 | GAMME MIZAR

#### 122 - Vitrines sur-mesure

- Vitrage bombé, droit, self ou collé
- Vitrines d'angle intérieur / extérieur
- Plateaux d'exposition de 600 à 900 mm



### 124 | GAMME NEMO

#### 124 - PRÉSENTOIR À POISSON NEUTRE EN INOX

#### 125 - PRÉSENTOIR À POISSON RÉFRIGÉRÉ EN INOX

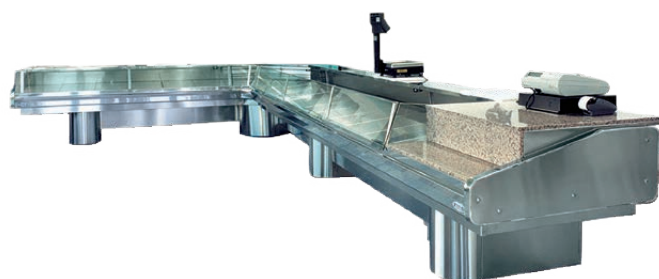

### 126 | GAMME ACQUARIO

#### 127 - Vitrine froid contact POISSONNERIE

- Vitrage self
- Vitrage droit





isotech

VITRINES &amp; COMPTOIRS

LES BOUCHERIES, CHARCUTERIES, TRAITEURS, AINSI QUE LES FROMAGERIES ET POISSONNERIES ONT DES BESOINS PARTICULIERS (EXPOSITION DE 80 CM ET PLUS, HUMIDITÉ IMPORTANTE POUR LIMITER LES PHÉNOMÈNES DE CROÛTAGE...) POUR PRÉSENTER ET VALORISER LEURS PRODUITS.







## GAMME M80 - VITRAGE DROIT



### SPÉCIFICITÉS

- Hauteur de chargement de 19 cm
- Profondeur hors tout 900 mm
- Exposition 650 mm

### PRÉCONISATION

- Une gamme parfaitement adaptée aux boucheries, charcuteries et traiteurs ayant un espace de vente réduit.

“ UN DESIGN DROIT POUR  
UNE VISIBILITÉ MAXIMUM ”

### VITRINE CHAUDE BAIN-MARIE EN OPTION

*Parfaite pour les plats cuisinés, la volaille rôtie ...*



### MEUBLES CAISSE

Une gamme de meubles caisse standard et PMR.

### VITRINES RÉFRIGÉRÉES

2 types de vitrines :

- Vitrine service arrière sans réserve
- Vitrine service arrière en angle

### ENSEMBLE COMPOSÉ DE :

- ① MEUBLE CAISSE PMR - **M80CSPMR** P 23
- ② VITRINE RÉFRIGÉRÉE DROITE - **M80RS** P 21
- ③ VITRINE RÉFRIGÉRÉE D'ANGLE - **M80RSE** P 22

## GAMME M80 - LES DÉCORS

FINITION **LAQUÉE BLANC** EN STANDARD

PAROIS LATÉRALES GRISES



SUR DEMANDE **10 TEINTES RAL INTERNATIONAL**



## GAMME M80 - VITRAGE DROIT



- ✓ VERSION PLAQUE CHAUFFANTE OU BAIN-MARIE SUR CONSULTATION
- ✓ DIMENSIONS RÉDUITES (PROFONDEUR DE 900 MM SEULEMENT)

## CARACTÉRISTIQUES GÉNÉRALES

- Dimensions réduites (profondeur de 900 mm seulement)
- Meuble canalisable
- Châssis en acier laqué
- Sans réserve réfrigérée
- Cuve intérieure / extérieure en tôle pré-vernie blanche
- Isolation en polyuréthane expansé 40 KG/m<sup>3</sup>
- Plateau d'exposition 650 mm en Inox
- Vitrage droit rabattable
- Éclairage de l'exposition par LED
- Décor de façade en tôle laquée
- Système anti-condensation par soufflage d'air en façade
- Joints latéraux en ABS gris épaisseur 40 mm



Voir détails des options pages 24 à 25

## GAMME M80 - VITRAGE DROIT

### LES VITRINES RÉFRIGÉRÉES



Vitrine réfrigérée  
sans réserve

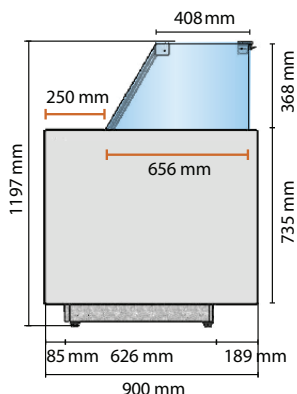

#### VITRINE RÉFRIGÉRÉE SANS RÉSERVE - M80RS

- ✓ DÉCOR DROIT
- ✓ VITRAGE RABATTABLE
- ! VITRAGE BOMBÉ OU RELEVABLE EN OPTION

- Froid ventilé
- Température de fonctionnement +2°C +5°C (ambiance de fonctionnement +25°C et 60% d'humidité)
- Joutes en ABS gris (épaisseur 40 mm)
- Panneau de commande électronique
- Éclairage LED de l'exposition
- Plan de travail en acier inoxydable 250 mm
- Plan d'exposition en acier inoxydable
- Réévaporation automatique des eaux de condensats en groupe logé
- Dégivrage auto
- Gaz R455A
- (Prévoir chariot élévateur pour assurer le déchargement des vitrines M80RS300 et M80RS375).



Voir détails des options pages 24 à 25 .....

TEMP. (°C)	LONG. AVEC JOUES (MM)	LONG. SANS JOUES (MM)	SURFACE D'EXPO. (M²)	PUISS. FRIGO À -10°C (W)	PUISS. ABS. (W)	GROUPE LOGÉ		SANS GROUPE	
						RÉF.	PRIX € HT	RÉF.	PRIX € HT
+2° / +5°C	1 040	1 000	0,62	490	580	M80RS100DG	3 379	M80RS100D	3 103
+2° / +5°C	1 330	1 290	0,81	615	620	M80RS125DG	3 671	M80RS125D	3 357
+2° / +5°C	1 520	1 490	0,93	735	620	M80RS150DG	3 671	M80RS150D	3 357
+2° / +5°C	1 955	1 915	1,21	920	640	M80RS187DG	4 129	M80RS187D	3 786
+2° / +5°C	2 000	1 960	1,24	980	640	M80RS200DG	4 129	M80RS200D	3 786
+2° / +5°C	2 480	2 440	1,55	1 230	820	M80RS250DG	4 703	M80RS250D	4 185
+2° / +5°C	2 960	2 920	1,86	1 470	870	M80RS300DG	5 428	M80RS300D	4 821
+2° / +5°C	3 830	3 790	2,42	1 840	1 280	M80RS375DG	7 873	M80RS375D	7 061

## GAMME M80 - VITRAGE DROIT

### LES VITRINES RÉFRIGÉRÉES

#### ANGLES RÉFRIGÉRÉS SANS RÉSERVE - M8ORSE / M8ORSI



Angle réfrigéré sans réserve

- ✓ DÉCOR DROIT
- ✓ VITRAGE RABATTABLE
- ! VITRAGE DROIT RELEVABLE EN OPTION

- Froid ventilé
- Température de fonctionnement +2°C +5°C (ambiance de fonctionnement +25°C et 60% d'humidité)
- Joutes en ABS gris (épaisseur 40 mm)
- Panneau de commande électronique
- Éclairage LED de l'exposition
- Plan de travail en acier inoxydable
- Plan d'exposition en acier inoxydable
- Réévaporation automatique des eaux de condensats en groupe logé
- Dégivrage auto
- Gaz R455A.



Voir détails des options pages 24 à 25

TEMP. (°C)	LONG. AVEC JOUES (MM)	LONG. SANS JOUES (MM)	SURFACE D'EXPO. (M²)	PUISS. FRIGO À -10°C (W)	PUISS. ABS. (W)	GROUPE LOGÉ		SANS GROUPE	
						RÉF.	PRIX € HT	RÉF.	PRIX € HT
+2° / +5°C	1190	1150	0,93	735	620	M8ORSE90DG	6 885	M8ORSE90D	6 361
+2° / +5°C	1190	1150	0,90	735	620	M8ORSI90DG	6 536	M8ORSI90D	6 018

■ Côté client ■ Côté service

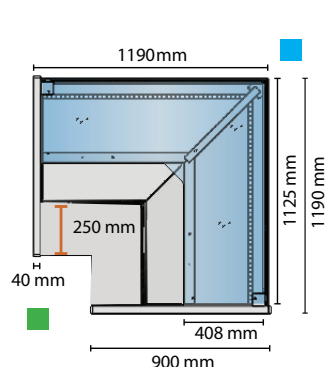

M8ORSE

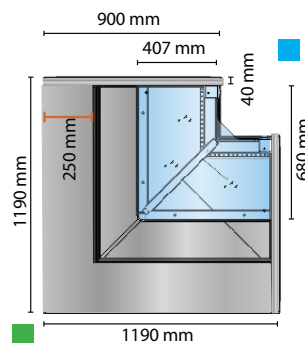

M8ORSI



## GAMME M80 - VITRAGE DROIT

### LES MEUBLES CAISSE

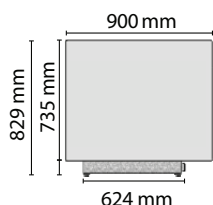

#### MEUBLE CAISSE - M80CS

- Joues en ABS gris (épaisseur 40 mm)
- Dessus en acier inoxydable
- Tiroir de rangement côté service
- Structure en tôle laquée grise.

RÉF.	LONGUEUR (MM)	PRIX € HT
M80CS78	780	2 125



Voir détails des options pages 24 à 25

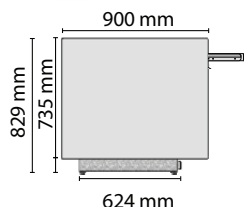

#### MEUBLE CAISSE PMR - M80CSPMR

- Joues en ABS gris (épaisseur 40 mm)
- Dessus en acier inoxydable
- Tablette PMR coulissante
- Tiroir de rangement côté service
- Structure en tôle laquée grise.

RÉF.	LONGUEUR (MM)	PRIX € HT
M80CS78PMR	780	2 487

### OPTIONS M80



DÉSIGNATION	PRIX € HT
Kit roulettes	544

# GAMME M80 - VITRAGE DROIT

## LES OPTIONS

### LES OPTIONS - TECHNIQUE - DIVERS

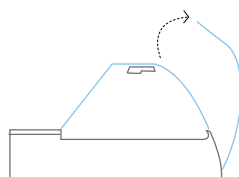

Vitrine bombée

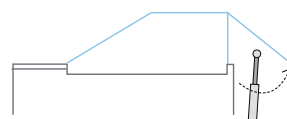

Vitrine relevable

OPTIONS *	VITRAGE		DÉGIVRAGE ÉLECTRIQUE DE L'ÉVAPORATEUR **	VARIATEUR DE VITESSE DE VENTILATION	GROUPE TROPICALISÉ CLASSE 4	ÉVAPORATEUR TRAITÉ
	BOMBÉ	RELEVABLE				
	PRIX € HT	PRIX € HT				
M80RS - VITRINES RÉFRIGÉRÉES						
M80100	639	782	217	278	239	186
M80125	704	782	230	278	254	186
M80150	704	782	230	278	254	217
M80187	813	1 564	236	278	327	301
M80200	813	1 564	236	278	327	306
M80250	940	1 564	247	278	359	353
M80300	1 107	1 564	265	278	402	455
M80375	1 542	2 973	469	278	621	601
M80RSE / M80RSI - ANGLES RÉFRIGÉRÉS						
M80E90	–	782	230	278	443	301
M80I90	–	782	230	278	421	301

\* Prix options valable uniquement avec l'achat du produit.

\*\* Puissance absorbée :

- M80100 : 1 026 W - M80125 : 1 026 W - M80150 : 1 540 W - M80187 : 1 600 W - M80200 : 1 660 W - M80250 : 2 510 W  
 - M80300 : 2 510 W - M80375 : 3 180 W - M80E90 : 1 540 W - M80I90 : 1 540 W

# GAMME M80 - VITRAGE DROIT

## LES OPTIONS

### LES OPTIONS – TECHNIQUES – DIVERS

OPTIONS *	ÉCLAIRAGE LED ROSE	ÉTAGÈRE INTERMÉDIAIRE	ÉTAGÈRE INTERMÉDIAIRE + ÉCLAIRAGE	FERMETURE ARRIÈRE PLEXIGLAS	VITRE LATÉRALE MIROIR
	PRIX € HT	PRIX € HT	PRIX € HT	PRIX € HT	PRIX € HT
M80RS – VITRINES RÉFRIGÉRÉES					
M80100	157	175	320	217	193
M80125	193	217	385	272	193
M80150	193	230	403	272	193
M80187	278	265	477	338	193
M80200	278	289	505	338	193
M80250	361	314	626	416	193
M80300	421	361	752	482	193
M80375	555	530	957	674	193
M80RSE / M80RSI – ANGLES RÉFRIGÉRÉS					
M80E90	421	1 716	2 065	180	193
M80I90	421	1 372	1 674	338	193

\* Prix options valable uniquement avec l'achat du produit.

### ACCESSOIRES

OPTIONS *	PORTE PAPIER INOX	PORTE BALANCE INOX	GRADIN DOUBLE EXPOSITION	SÉPARATEUR MOBILE EN VERRE	PLANCHE À DÉCOUPER 500 X 400	PORTE COUTEAUX	PRISE 220 V	ROULETTES
	PRIX € HT	PRIX € HT	PRIX € HT	PRIX € HT	PRIX € HT	PRIX € HT	PRIX € HT	PRIX € HT
M80RS – VITRINES RÉFRIGÉRÉES								
M80100	157	265	73	253	180	385	301	544
M80125	157	265	109	253	180	385	301	544
M80150	157	265	109	253	180	385	301	544
M80187	157	265	145	253	180	385	301	544
M80200	157	265	145	253	180	385	301	544
M80250	157	265	180	253	180	385	301	544
M80300	157	265	217	253	180	385	301	544
M80375	157	265	289	253	180	385	301	1 090
M80RSE / M80RSI – ANGLES RÉFRIGÉRÉS								
M80E90	–	–	325	253	–	–	301	544
M80I90	157	265	385	253	180	385	301	544

\* Prix options valable uniquement avec l'achat du produit.



## GAMME MR80 - VITRAGE DROIT



### SPÉCIFICITÉS

- Avec réserve réfrigérée
- Hauteur de chargement de 19 cm
- Profondeur hors tout 900 mm
- Exposition 650 mm avec réserve réfrigérée

### PRÉCONISATION

- Une gamme parfaitement adaptée aux boucheries, charcuteries et traiteurs ayant un point de vente exigu.

“ OPTIMISEZ VOTRE ESPACE DE VENTE ”

### VITRINE CHAUDE BAIN-MARIE EN OPTION

*Pafait pour les plats cuisinés, la volaille rôtie ...*

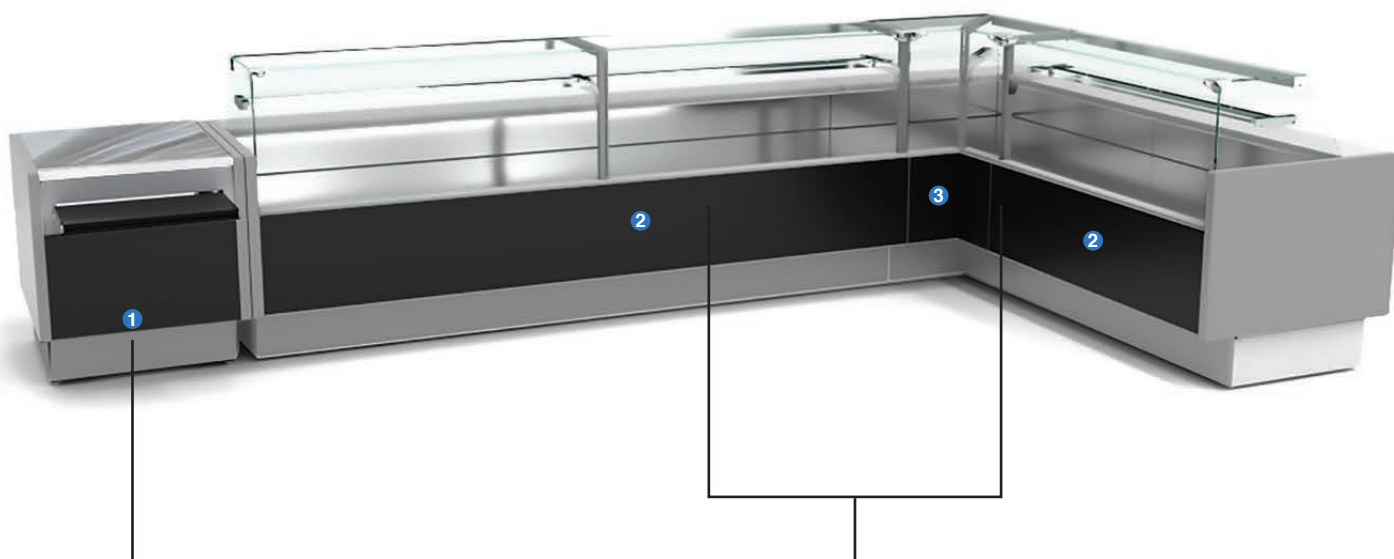

### MEUBLES CAISSE

Une gamme de meubles caisse standard et PMR.

### VITRINES RÉFRIGÉRÉES

2 types de vitrines :

- Vitrine service arrière sans réserve
- Vitrine service arrière en angle

### ENSEMBLE COMPOSÉ DE :

- ① MEUBLE CAISSE PMR - **MR80CSPMR** P 31
- ② VITRINE RÉFRIGÉRÉE DROITE - **MR80RT** P 29
- ③ VITRINE RÉFRIGÉRÉE D'ANGLE - **MR80RTI** P 30

## GAMME MR80 - LES DÉCORS

FINITION **LAQUÉE BLANC** EN STANDARD

PAROIS LATÉRALES GRISES

*Étagère intermédiaire en option*

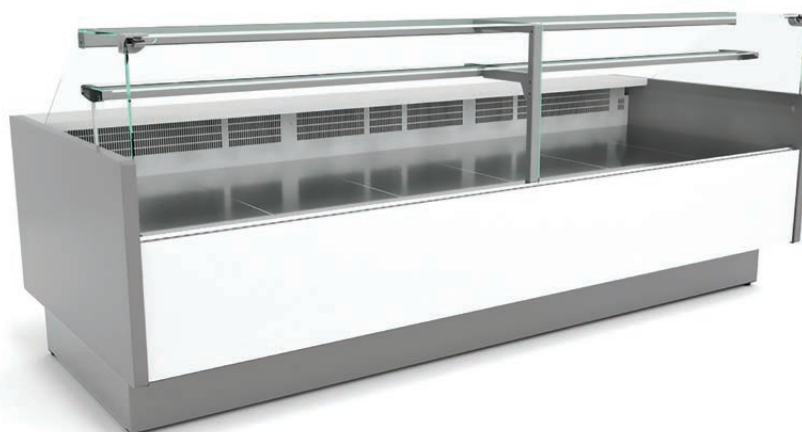

SUR DEMANDE **10 TEINTES RAL INTERNATIONAL**

*Étagère intermédiaire en option*

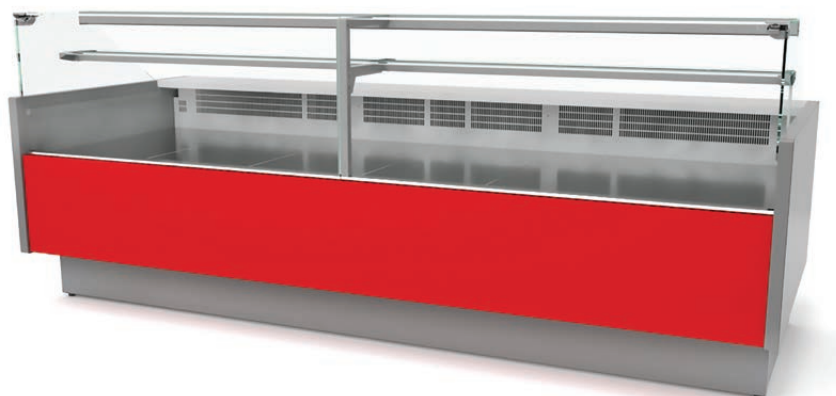

## GAMME MR80 - VITRAGE DROIT



Étagère intermédiaire en option

- ✓ VERSION PLAQUE CHAUFFANTE OU BAIN-MARIE EN OPTION
- ✓ DIMENSIONS RÉDUITES (PROFONDEUR DE 900 MM SEULEMENT)

## CARACTÉRISTIQUES GÉNÉRALES

- |  |   |
|--|---|
| <ul style="list-style-type: none"> <li>• Dimensions réduites (profondeur de 900 mm seulement)</li> <li>• Meuble canalisable</li> <li>• Châssis en acier laqué</li> <li>• Avec réserve réfrigérée</li> <li>• Cuve intérieure / extérieure en tôle pré-vernie blanche</li> <li>• Isolation en polyuréthane expansé 40 KG/m<sup>2</sup></li> <li>• Plateau d'exposition 650 mm en Inox</li> </ul> | <ul style="list-style-type: none"> <li>• Vitrage droit rabattable</li> <li>• Éclairage de l'exposition par LED</li> <li>• Décor de façade en tôle laquée</li> <li>• Décor droit avec plinthe laquée grise en renforcement</li> <li>• Système anti-condensation par soufflage d'air en façade</li> <li>• Joux latérales en ABS gris épaisseur 40 mm</li> </ul> |
|--|---|



Voir détails des options pages 32 à 33



## GAMME MR80 - VITRAGE DROIT

### LES VITRINES RÉFRIGÉRÉES

#### VITRINE RÉFRIGÉRÉE AVEC RÉSERVE - MR80RT

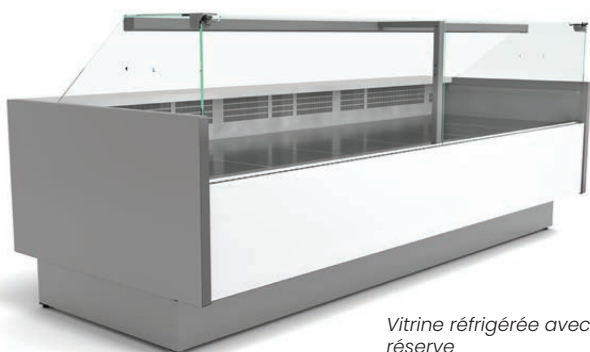

Vitrine réfrigérée avec réserve

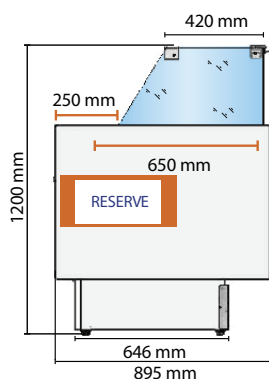

- ✓ DÉCOR DROIT
- ✓ VITRAGE RABATTABLE
- ! VITRAGE BOMBÉ, RELEVABLE OU SELF-SERVICE EN OPTION

- Froid ventilé avec variateur de vitesse de ventilation
- Température de fonctionnement +2°C +5°C (ambiance de fonctionnement +25°C et 60% d'humidité)
- Joes en ABS gris (épaisseur 40 mm)
- Panneau de commande électronique
- Éclairage LED de l'exposition
- Plan de travail en inox 250 mm
- Plateau d'exposition en inox
- Réévaporation automatique des eaux de condensats
- Dégivrage auto
- Gaz R455A
- (Prévoir chariot élévateur pour assurer le déchargement des vitrines M80RT300 et M80RT375).



Voir détails des options pages 32 à 33 .....

TEMP. (°C)	LONG. AVEC JOUES (MM)	LONG. SANS JOUES (MM)	SURF. D'EXPO. (M²)	VOL. RÉSERVE (L)	PUISS. FRIGO À -10°C (W)	PUISS. ABS. (W)	GROUPE LOGÉ		SANS GROUPE	
							RÉF.	PRIX € HT	RÉF.	PRIX € HT
+2° / +5°C	1 040	1 000	0,80	20	530	470	MR80RT100G	3 813	MR80RT100	3 699
+2° / +5°C	1 330	1 290	1,03	20	650	470	MR80RT125G	4 507	MR80RT125	4 380
+2° / +5°C	1 520	1 490	1,20	40	795	470	MR80RT150G	4 507	MR80RT150	4 380
+2° / +5°C	1 955	1 915	1,55	40	990	715	MR80RT187G	5 224	MR80RT187	5 074
+2° / +5°C	2 000	1 960	1,60	40	1 060	750	MR80RT200G	5 224	MR80RT200	5 074
+2° / +5°C	2 480	2 440	2,01	60	1 310	1 000	MR80RT250G	6 057	MR80RT250	5 881
+2° / +5°C	2 960	2 920	2,40	80	1 590	1 180	MR80RT300G	6 824	MR80RT300	6 608
+2° / +5°C	3 830	3 790	3,10	80	1 985	1 485	MR80RT375G	9 703	MR80RT375	8 891

## GAMME MR80 - VITRAGE DROIT

### LES VITRINES RÉFRIGÉRÉES

#### ANGLES RÉFRIGÉRÉS AVEC RÉSERVE - MR8ORTE / MR8ORTI



Angle réfrigérée avec réserve  
Étagère intermédiaire en option

- ✓ DÉCOR DROIT
- ✓ VITRAGE RABATTABLE
- ! VITRAGE RELEVABLE OU SELF-SERVICE EN OPTION

- Froid ventilé avec variateur de vitesse de ventilation
- Température de fonctionnement +2°C +5°C (ambiance de fonctionnement +25°C et 60% d'humidité)
- Joints ABS gris (épaisseur 40 mm)
- Panneau de commande électronique
- Éclairage LED de l'exposition
- Plan de travail en inox 250 mm
- Plateau d'exposition en acier inox
- Réévaporation automatique des eaux de condensats
- Dégivrage auto
- Gaz R455A.



Voir détails des options pages 32 à 33

TEMP. (°C)	LONG. AVEC JOUES (MM)	LONG. SANS JOUES (MM)	PUISS. FRIGO À -10°C (W)	PUISS. ABS. (W)	GROUPE LOGÉ		SANS GROUPE	
					RÉF.	PRIX € HT	RÉF.	PRIX € HT
+2° / +5°C	1188	1148	795	470	MR8ORTE90G	7 883	MR8ORTE90	7 698
+2° / +5°C	1188	1148	795	470	MR8ORTI90G	7 499	MR8ORTI90	7 319

■ Côté client ■ Côté service

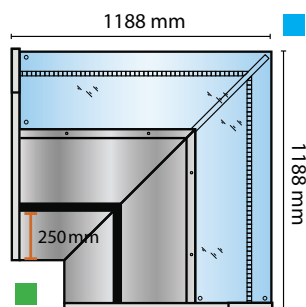

MR8ORTE

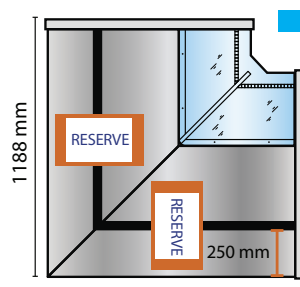

MR8ORTI

## GAMME MR80 - VITRAGE DROIT

### LES MEUBLES CAISSE

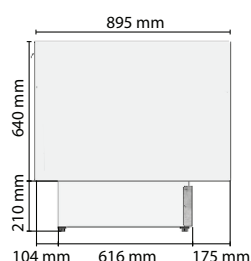

#### MEUBLE CAISSE - MR80CS

- Joues en ABS gris (épaisseur 40 mm)
- Dessus en acier inoxydable
- Tiroir de rangement côté service
- Structure en tôle laquée grise.

RÉF.	LONGUEUR (MM)	PRIX € HT
MR80CS78	780	2 125



Voir détails des options pages 32 à 33

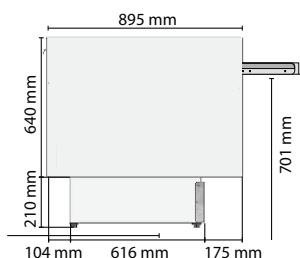

#### MEUBLE CAISSE PMR - MR80CSPMR

- Joues en ABS gris (épaisseur 40 mm)
- Dessus en acier inoxydable
- Tablette PMR coulissante
- Tiroir de rangement côté service
- Structure en tôle laquée grise.

RÉF.	LONGUEUR (MM)	PRIX € HT
MR80CS78PMR	780	2 487

### OPTIONS MR80



DÉSIGNATION	PRIX € HT
Kit roulettes	544



## GAMME MR80 - VITRAGE DROIT

### LES OPTIONS

#### LES OPTIONS - TECHNIQUE - DIVERS

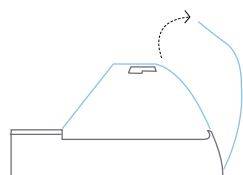

Vitrine bombée

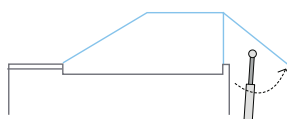

Vitrine relevable



Vitrine self-service

OPTIONS *	VITRAGE			DÉGIVRAGE ÉLECTRIQUE DE L'ÉVAPORATEUR **	GROUPE TROPICALISÉ CLASSE 4	ÉVAPORATEUR TRAITÉ
	BOMBÉ	RELEVABLE	SELF-SERVICE			
	PRIX € HT	PRIX € HT	PRIX € HT			
MR80RT – VITRINES RÉFRIGÉRÉES						
MR80100	–97	903	–274	217	255	186
MR80125	–126	921	–308	230	296	186
MR80150	–126	921	–308	230	296	217
MR80187	–149	1 769	–360	236	388	301
MR80200	–149	1 769	–360	236	388	306
MR80250	–211	1 788	–588	247	437	353
MR80300	–246	1 800	–650	265	484	455
MR80375	–280	3 365	–690	469	738	601
MR80RTE / MR80RTI – ANGLES RÉFRIGÉRÉS						
MR80E90	–	982	–536	230	497	301
MR80I90	–	976	–434	230	474	301

\* Prix options valable uniquement avec l'achat du produit.

\*\* Puissance absorbée :

- MR80100 : 1 026 W - MR80125 : 1 026 W - MR80150 : 1 540 W - MR80187 : 1 600 W - MR80200 : 1 660 W - MR80250 : 2 510 W  
- MR80300 : 2 510 W - MR80375 : 3 180 W - MR80E90 : 1 540 W - MR80I90 : 1 540 W

# GAMME MR80 - VITRAGE DROIT

## LES OPTIONS

### LES OPTIONS – TECHNIQUES – DIVERS

OPTIONS *	ÉCLAIRAGE LED ROSE	ÉTAGÈRE INTERMÉDIAIRE	ÉTAGÈRE INTERMÉDIAIRE + ÉCLAIRAGE	FERMETURE ARRIÈRE PLEXIGLASS	VITRE LATÉRALE MIROIR
	PRIX € HT	PRIX € HT	PRIX € HT	PRIX € HT	PRIX € HT
MR80RT – VITRINES RÉFRIGÉRÉES					
MR80100	157	175	320	217	193
MR80125	193	217	385	272	193
MR80150	193	230	403	272	193
MR80187	278	265	477	338	193
MR80200	278	289	505	338	193
MR80250	361	314	626	416	193
MR80300	421	361	752	482	193
MR80375	555	530	957	674	193
MR80RTE / MR80RTI – ANGLES RÉFRIGÉRÉS					
MR80E90	421	1 716	2 065	180	193
MR80I90	421	1 372	1 674	338	193

\* Prix options valable uniquement avec l'achat du produit.

### ACCESSOIRES

OPTIONS *	PORTE PAPIER INOX	PORTE BALANCE INOX	GRADIN DOUBLE EXPOSITION	SÉPARATEUR MOBILE EN VERRE	PLANCHE À DÉCOUPER 500 X 400	PORTE COUTEAUX	PRISE 220 V	ROULETTES
	PRIX € HT	PRIX € HT	PRIX € HT	PRIX € HT	PRIX € HT	PRIX € HT	PRIX € HT	PRIX € HT
MR80RT – VITRINES RÉFRIGÉRÉES								
MR80100	157	265	73	253	180	385	301	544
MR80125	157	265	109	253	180	385	301	544
MR80150	157	265	109	253	180	385	301	544
MR80187	157	265	145	253	180	385	301	544
MR80200	157	265	145	253	180	385	301	544
MR80250	157	265	180	253	180	385	301	544
MR80300	157	265	217	253	180	385	301	544
MR80375	157	265	289	253	180	385	301	1 090
MR80RTE / MR80RTI – ANGLES RÉFRIGÉRÉS								
MR80E90	-	-	325	253	-	-	301	544
MR80I90	157	265	385	253	180	385	301	544

\* Prix options valable uniquement avec l'achat du produit.

# GAMME ISOTEKA®

VOTRE VITRINE POUR LES **BOUCHERS,  
CHARCUTIERS, TRAITEURS & FROMAGERS**



## SES GRANDS ATOUTS

- 1 Une visibilité **maximale**
- 2 Une profondeur d'exposition de **820 mm**
- 3 Une hauteur de chargement de **180 mm**
- 4 **Construction en acier inox** (châssis, cuve exposition inox) pour une robustesse accrue
- 5 Vitres latérales **double vitrage**, fermeture arrière plexiglas de série et éclairage led haute efficience, pour une consommation énergétique maîtrisée



## GAMME ISOTEKA<sup>®</sup>



### SPÉCIFICITÉS

- Avec son design épuré, elle offre une visibilité optimum des produits exposés.

### PRÉCONISATION

- Conçue spécialement pour répondre aux besoins des bouchers, charcutiers, traiteurs & fromagers.
- Disponible en différentes finitions laquées ou stratifiées, elle s'adaptara à toutes les décorations et ambiances.

“ UN PLATEAU D'EXPOSITION DE **820 MM** DE PROFONDEUR ET UNE HAUTEUR DE CHARGEMENT DE **180 MM**, PENSÉS POUR RÉPONDRE AUX CONTRAINTES DES PRODUITS VOLUMINEUX ”



### VITRINES RÉFRIGÉRÉES

2 types de vitrines :

- Vitrine réfrigérée avec ou sans réserve
- Vitrine réfrigérée en angle

### MEUBLES CAISSE

Une gamme de meubles caisse standard et PMR, droits ou en angle pour toutes les configurations.

### ENSEMBLE COMPOSÉ DE :

- ① VITRINE RÉFRIGÉRÉE - P 39
- ② ANGLE RÉFRIGÉRÉ - P 41
- ③ MEUBLE CAISSE PMR - P 42

## GAMME ISOTEKA® - LES DÉCORS

FINITION **LAQUÉE RAL INTERNATIONAL**

SATINÉ (STANDARD) OU BRILLANT (À PRÉCISER À LA COMMANDE)



Retrouvez en détail ces  
nuances pages 132 à 133

FINITION **STRATIFIÉS EGGER®**

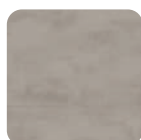

CHROMIX  
ARGENT



CHÈNE SHERMAN  
ANTHRACITE



CHÈNE HALIFAX  
NATUREL



CHÈNE  
GLADSTONE  
BLANC

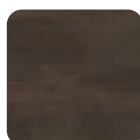

GOLDEN  
PATINA



FINELINE  
METALLIC CAFE



## GAMME ISOTEKA<sup>®</sup> - LES DÉCORS



### FINITION AUTRES STRATIFIÉS



Baccata



Bois de Yaki



Chêne  
Amundsen



Chêne sauvage  
brun



Noyer Troia



Gris Élegance



Bois blanc



Poirier

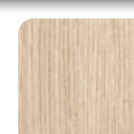

Chêne clair



Noyer





## CARACTÉRISTIQUES GÉNÉRALES

- Meubles canalissables
- Châssis tubulure carrée 30 x 30 mm en acier inox
- Pieds de nivellement
- Cuve intérieure en acier inox
- Isolation en polyuréthane expansé 40kg/m<sup>3</sup> épaisseur 50 mm
- Cuve extérieure en acier inox
- Avec ou sans réserve réfrigérée (portes en ABS teinte grise RAL 7047)
- Tablette de service profondeur 300 mm en acier inox
- Plateau d'exposition profondeur 820 mm en acier inox
- Hauteur de chargement 180 mm
- Structure vitrée livrée montée
- Vitrage de façade droit relevable par pistons
- Vitres latérales double vitrage épaisseur 19 mm avec sérigraphie noire en périphérie
- Fermetures arrière en plexiglas coulissants amovibles
- Éclairage de l'exposition par LEDS rosées (en standard), ou blanches (à préciser à la commande)
- Décor de façade en tôle (avec renfort arrière en contre plaqué marine) **laquée teinte RAL à déterminer**
- Décor de façade en stratifié (en option)
- Joues en CELUKA épaisseur 19 mm finition laquée teinte RAL à déterminer
- Plinthes frontales et latérales en acier inox.

## GAMME ISOTEKA®

### LES VITRINES RÉFRIGÉRÉES



Vitrine réfrigérée avec réserve  
(étagère intermédiaire en option)

### VITRINES RÉFRIGÉRÉES AVEC RÉSERVE & AVEC JOUES - ISORTV

- Température de fonctionnement -1°C à +5°C
  - Classe climatique 3M1
  - Ambiance de fonctionnement +25°C et 60% d'humidité
  - Froid ventilé avec variateur de vitesse
  - Vitesse de ventilation réglable par variateur
  - Gaz R290 avec détente par capillaire en groupe logé
  - Gaz R452A, R449A, R454C (à préciser à la commande) avec détente par détendeur en sans groupe
  - Système anti-condensation par soufflage d'air frontal et vitres latérales doubles
  - Thermostat électronique
  - Dégivrage automatique
  - Evacuation des eaux de dégivrage par raccordement au tout à l'égout (kit de réévaporation en option)
  - Diamètre d'évacuation : 32 mm.
- (Prévoir chariot élévateur pour assurer le déchargement des vitrines 3 125 et 3 750 mm).

RÉFÉRENCE	TEMP. (°C)	LONG. AVEC JOUES (MM)	LONG. SANS JOUE (MM)	SURF. EXP. (M²)	PUISS. FRIGO À -10°C (W)	PUISS. ABS. SANS GROUPE (W)	PUISS. ABS. GROUPE LOGÉ (W)*	PORTES RÉSERVE (N)	SURF. STOCKAGE RÉSERVE (M²)	GROUPÉ LOGÉ	SANS GROUPE
										PRIX € HT	PRIX € HT
ISORTV937	-1° / +5°C	977	937	0,77	703	86	498	1	0,52	7 077	6 428
ISORTV1250	-1° / +5°C	1290	1250	1,03	938	94	610	2	0,69	7 895	7 132
ISORTV1562	-1° / +5°C	1602	1562	1,28	1 172	137	876	2	0,86	9 046	8 168
ISORTV1875	-1° / +5°C	1915	1875	1,54	1 407	142	930	3	1,04	10 517	9 420
ISORTV2500	-1° / +5°C	2540	2500	2,05	1 875	188	1 184	4	1,38	11 920	10 667
ISORTV3125	-1° / +5°C	3165	3125	2,92	2 343	274	-	5	1,73	-	12 489
ISORTV3750	-1° / +5°C	3790	3750	3,07	2 812	282	-	6	2,08	-	13 503

\* MAJORER LA PUISSANCE DE 500 W SI OPTION RÉÉVAPORATION AUTOMATIQUE



Voir détails des options pages 44 à 48

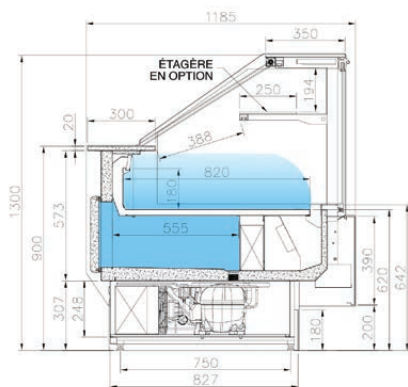

VITRINE RÉFRIGÉRÉE **AVEC** GROUPE LOGÉ

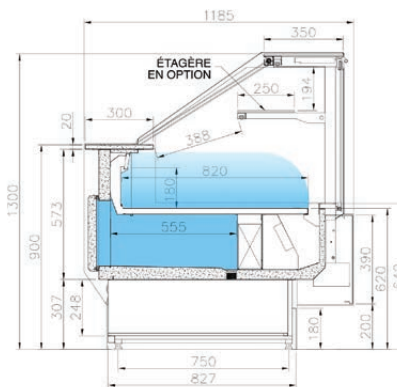

VITRINE RÉFRIGÉRÉE **SANS** GROUPE

## GAMME ISOTEKA®

### LES VITRINES RÉFRIGÉRÉES

#### VITRINES RÉFRIGÉRÉES SANS RÉSERVE & AVEC JOUES - ISORSV



Vitrine réfrigérée sans réserve  
(étagère intermédiaire en option)

- Température de fonctionnement -1°C à +5°C
- Classe climatique 3M1
- Ambiance de fonctionnement +25°C et 60% d'humidité
- Froid ventilé avec variateur de vitesse
- Vitesse de ventilation réglable par variateur
- Gaz R290 avec détente par capillaire en groupe logé
- Gaz R452A, R449A, R454C (à préciser à la commande) avec détente par détendeur en sans groupe
- Système anti-condensation par soufflage d'air frontal et vitres latérales doubles
- Thermostat électronique
- Dégivrage automatique
- Evacuation des eaux de dégivrage par raccordement au tout à l'égout (kit de réévaporation en option)
- Diamètre d'évacuation : 32 mm.  
(Prévoir chariot élévateur pour assurer le déchargement des vitrines 3 125 et 3 750 mm).

RÉFÉRENCE	TEMP. (°C)	LONG. AVEC JOUES (MM)	LONG. SANS JOUE (MM)	SURF. EXP. (M²)	PUISS. FRIGO À -10°C (W)	PUISS. ABS. SANS GROUPE (W)	PUISS. ABS. GROUPE LOGÉ (W)*	GRUPE LOGÉ	SANS GROUPE
								PRIX € HT	PRIX € HT
ISORSV937	-1° / +5°C	977	937	0,77	703	86	498	6 998	6 348
ISORSV1250	-1° / +5°C	1290	1250	1,03	938	94	610	7 736	6 972
ISORSV1562	-1° / +5°C	1602	1562	1,28	1 172	137	876	8 887	8 009
ISORSV1875	-1° / +5°C	1915	1875	1,54	1 407	142	930	10 286	9 189
ISORSV2500	-1° / +5°C	2540	2500	2,05	1 875	188	1 184	11 635	10 382
ISORSV3125	-1° / +5°C	3165	3125	2,92	2 343	274	-	-	12 138
ISORSV3750	-1° / +5°C	3790	3750	3,07	2 812	282	-	-	13 120

\* MAJORER LA PUISSANCE DE 500 W SI OPTION RÉÉVAPORATION AUTOMATIQUE



Voir détails des options pages 44 à 48

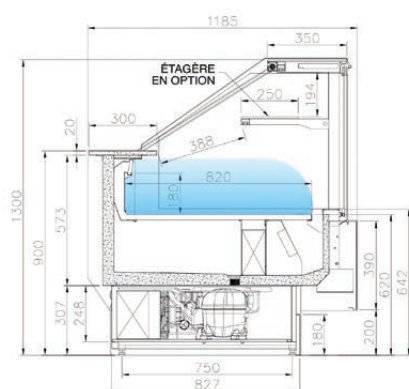

VITRINE RÉFRIGÉRÉE AVEC GROUPE LOGÉ

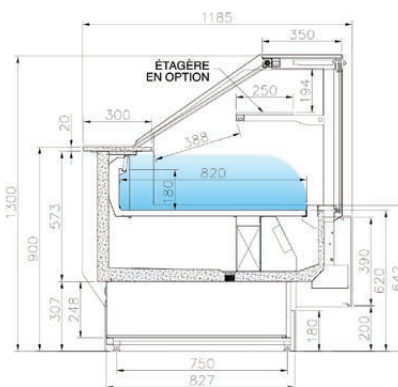

VITRINE RÉFRIGÉRÉE SANS GROUPE





## GAMME ISOTEKA®

### LES VITRINES RÉFRIGÉRÉES

#### ANGLES RÉFRIGÉRÉS SANS RÉSERVE & SANS JOUES EN ANGLE EXTÉRIEUR **ISORSVE** & EXTÉRIEUR **ISORSVI**



Angle réfrigéré sans réserve  
(étagère intermédiaire en option)

- Température de fonctionnement -1°C à +5°C
- Classe climatique 3M1
- Ambiance de fonctionnement +25°C et 60% d'humidité
- Froid ventilé avec variateur de vitesse
- Vitesse de ventilation réglable par variateur
- Gaz R290 avec détente par capillaire en groupe logé
- Gaz R452A, R449A, R454C (à préciser à la commande) avec détente par détendeur en sans groupe
- Système anti-condensation par soufflage d'air frontal et vitres latérales doubles
- Thermostat électronique
- Dégivrage automatique
- Evacuation des eaux de dégivrage par raccordement au tout à l'égout (kit de réévaporation en option)
- Diamètre d'évacuation : 32 mm.



Voir détails des options pages 44 à 48

ANGLE	RÉFÉRENCE	TEMP. (°C)	ENCOM-BREMENT SANS JOUES (MM)	PUISS FRIGO À -10°C (W)	PUISS. ABS. SANS GROUPE (W)	PUISS. ABS. GROUPE LOGÉ (W)*	GROUPE LOGÉ PRIX € HT	SANS GROUPE PRIX € HT
Angle extérieur (uniquement en groupe à distance)								
45°	<b>ISORSVE45</b>	-1° / +5°C	921	938	56	-	-	<b>6 554</b>
90°	<b>ISORSVE90</b>	-1° / +5°C	1303	938	94	-	-	<b>10 541</b>
Angle intérieur								
45°	<b>ISORSVI45</b>	-1° / +5°C	1026	938	64	580	<b>8 518</b>	<b>7 204</b>
90°	<b>ISORSVI90</b>	-1° / +5°C	1450	938	86	602	<b>13 774</b>	<b>11 674</b>

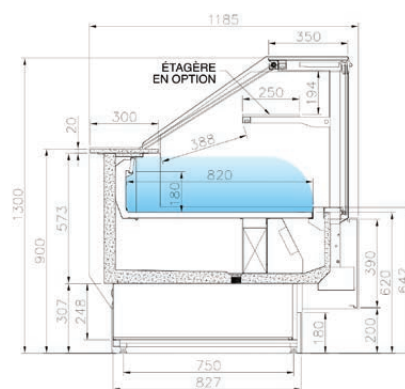

VITRINE RÉFRIGÉRÉE **SANS** GROUPE

\* MAJORER LA PUISSANCE DE 500 W SI OPTION RÉÉVAPORATION AUTOMATIQUE

■ Côté client ■ Côté service

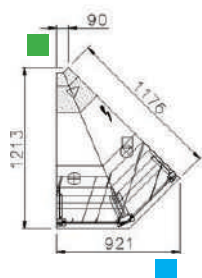

ANGLE 45° : EXTÉRIEUR

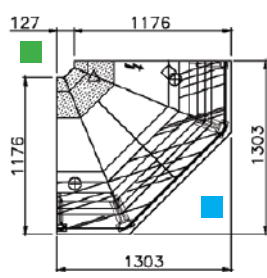

ANGLE 90° : EXTÉRIEUR

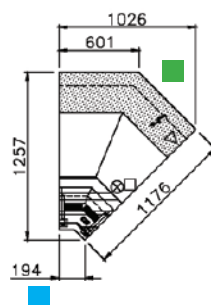

ANGLE 45° : INTÉRIEUR

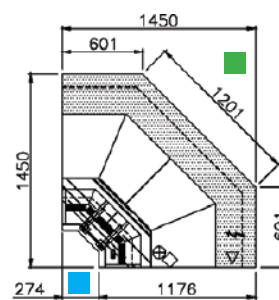

ANGLE 90° : INTÉRIEUR



## GAMME ISOTEKA®

### LES MEUBLES CAISSE



- MEUBLES CAISSE SANS POSE-SACS - **ISOCS**
- MEUBLES CAISSE EN ANGLE  
EXTÉRIEUR - **ISOCSE** & INTÉRIEUR - **ISOCSI**

- Pieds de nivellement
- Construction en acier inox
- Plan de travail en marbre blanc compact
- Espace de rangement ouvert (côté service)
- 1 étagère intermédiaire
- 1 tiroir de rangement.



Voir détails des options pages 44 à 48

CAISSE	RÉFÉRENCE	ENCOMBRE- MENT SANS JOUES (MM)	PROFONDEUR SANS JOUES (MM)	PRIX € HT
MEUBLE CAISSE (AVEC 1 JOUE)				
-	<b>ISOCS937</b>	937	1181	<b>3 157</b>
-	<b>ISOCS1250</b>	1250	1181	<b>4 035</b>
MEUBLE AVEC ANGLE EXTÉRIEUR (SANS JOUES)				
45°	<b>ISOCSE45</b>	1216	1181	<b>2 761</b>
90°	<b>ISOCSE90</b>	1304	1181	<b>4 358</b>
MEUBLE AVEC ANGLE INTÉRIEUR (SANS JOUES)				
45°	<b>ISOCSI45</b>	1026	1181	<b>3 089</b>
90°	<b>ISOCSI90</b>	1452	1181	<b>4 568</b>

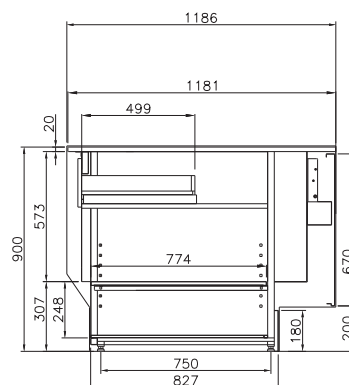

■ Côté client ■ Côté service

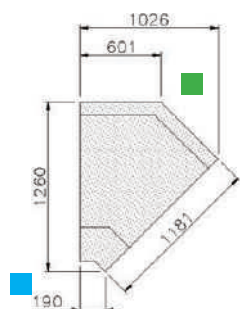

ANGLE 45° : INTÉRIEUR

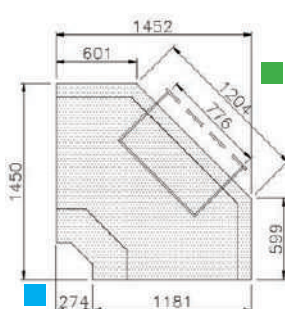

ANGLE 90° : INTÉRIEUR

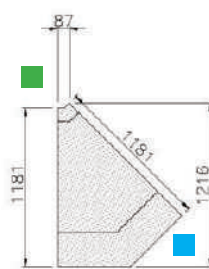

ANGLE 45° : EXTÉRIEUR

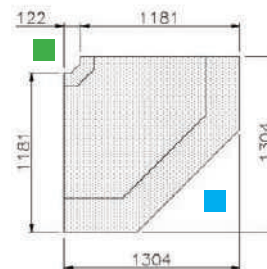

ANGLE 90° : EXTÉRIEUR

## GAMME ISOTEKA®

### LES MEUBLES CAISSE



- MEUBLES CAISSE POUR PERSONNES À MOBILITÉ RÉDUITE - **ISOPMR**
- MEUBLE CAISSE PMR EN ANGLE EXTÉRIEUR - **ISOPMRE** & INTÉRIEUR - **ISOPMRI**

- Pieds de nivellement
- Construction en acier inox
- Plan de travail en marbre blanc compact 2 niveaux
- Espace de rangement ouvert (côté service)
- 1 étagère intermédiaire
- 1 tiroir de rangement.



Voir détails des options pages 44 à 48

CAISSE	RÉFÉRENCE	ENCOMBREMENT SANS JOUES (MM)	PROFONDEUR SANS JOUES (MM)	PRIX € HT
MEUBLE CAISSE PMR (AVEC 1 JOUE)				
-	<b>ISOPMR937</b>	937	1181	<b>3 362</b>
-	<b>ISOPMR1250</b>	1250	1181	<b>4 300</b>
MEUBLE PMR AVEC ANGLE EXTÉRIEUR (SANS JOUES)				
45°	<b>ISOPMRE45</b>	1048	1181	<b>2 970</b>
90°	<b>ISOPMRE90</b>	1304	1181	<b>4 655</b>
MEUBLE PMR AVEC ANGLE INTÉRIEUR (SANS JOUES)				
45°	<b>ISOPMRI45</b>	1534	1181	<b>3 312</b>
90°	<b>ISOPMRI90</b>	1695	1181	<b>4 888</b>

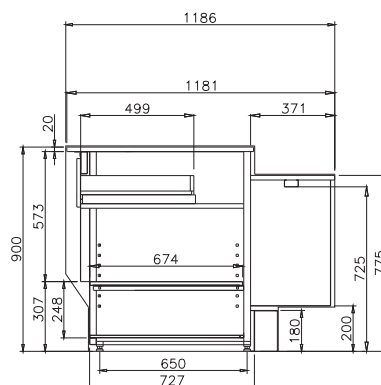

..... ■ Côté client ■ Côté service .....

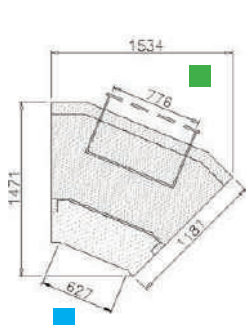

ANGLE 45° : INTÉRIEUR

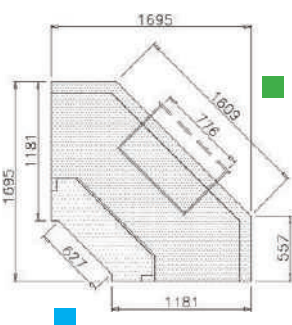

ANGLE 90° : INTÉRIEUR

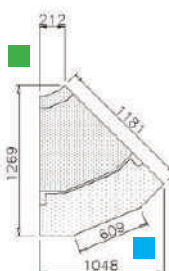

ANGLE 45° : EXTÉRIEUR

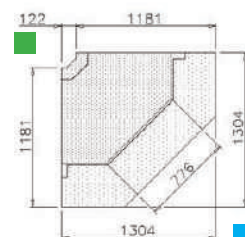

ANGLE 90° : EXTÉRIEUR

# GAMME ISOTEKA®

## LES OPTIONS

### LES OPTIONS – TECHNIQUE – DIVERS

OPTIONS *	Minoration 1 joue	Vitre sép. fixe pour zone de T°C différentes	Kit de réévaporation automatique des eaux de dégivrage	Évaporateur anti corrosion peinture epoxy	Étagère intermédiaire avec éclairage LEDs rosé	Vitre latérale miroir	Décor stratifié bois à définir à la commande (16 choix possibles)
	PRIX € HT	PRIX € HT	PRIX € HT	PRIX € HT	PRIX € HT	PRIX € HT	PRIX € HT
ISORTV – VITRINES RÉFRIGÉRÉES AVEC RÉSERVE							
ISORTV937	-855	556	308	113	210	1 167	259
ISORTV1250	-855	556	308	113	281	1 167	267
ISORTV1562	-855	556	308	113	349	1 167	272
ISORTV1875	-855	556	308	113	420	1 167	278
ISORTV2500	-855	556	308	113	532	1 167	286
ISORTV3125	-855	556	308	113	661	1 167	295
ISORTV3750	-855	556	308	113	798	1 167	309
ISORSV – VITRINES RÉFRIGÉRÉES SANS RÉSERVE							
ISORSV937	-855	556	308	113	210	1 167	259
ISORSV1250	-855	556	308	113	281	1 167	267
ISORSV1562	-855	556	308	113	349	1 167	272
ISORSV1875	-855	556	308	113	420	1 167	278
ISORSV2500	-855	556	308	113	532	1 167	286
ISORSV3125	-855	556	308	113	661	1 167	295
ISORSV3750	-855	556	308	113	798	1 167	309
ISORSVI – ISORSVE – ANGLES RÉFRIGÉRÉS							
ISORSVI45	-	556	308	113	210	-	267
ISORSVI90	-	556	308	113	404	-	289
ISORSVE45	-	556	308	113	210	-	269
ISORSVE90	-	556	308	113	420	-	292

\* Prix options valable uniquement avec l'achat du produit.

## GAMME ISOTEKA®

### LES OPTIONS

#### LES OPTIONS – TECHNIQUE – DIVERS

OPTIONS *	Tablette marbre Compact blanc	Tablette granit gris PEDRAS SALGADAS	Tablette granit noir ZIMBABWE	Tablette granit blanc ZEUS	Surface d'exposition laquée RAL à définir à la commande	Éclairage LED blanc 4 000 kelvin
	PRIX € HT	PRIX € HT	PRIX € HT	PRIX € HT	PRIX € HT	PRIX € HT
ISORTV – VITRINES RÉFRIGÉRÉES AVEC RÉSERVE						
ISORTV937	41	41	179	354	251	sur commande
ISORTV1250	57	57	242	472	288	sur commande
ISORTV1562	69	69	298	588	351	sur commande
ISORTV1875	81	81	358	706	357	sur commande
ISORTV2500	127	127	496	956	469	sur commande
ISORTV3125	156	156	617	1 194	532	sur commande
ISORTV3750	183	183	737	1 434	617	sur commande
ISORSV – VITRINES RÉFRIGÉRÉES SANS RÉSERVE						
ISORSV937	41	41	179	354	251	sur commande
ISORSV1250	57	57	242	472	288	sur commande
ISORSV1562	69	69	298	588	351	sur commande
ISORSV1875	81	81	358	706	357	sur commande
ISORSV2500	127	127	496	956	469	sur commande
ISORSV3125	156	156	617	1 194	532	sur commande
ISORSV3750	183	183	737	1 434	617	sur commande
ISORSVI – ISORSVE – ANGLES RÉFRIGÉRÉS						
ISORSVI45	283	283	751	1 309	291	sur commande
ISORSVI90	297	297	962	1 754	571	sur commande
ISORSVE45	23	23	35	140	391	sur commande
ISORSVE90	27	27	110	330	468	sur commande

\* Prix options valable uniquement avec l'achat du produit.



**GAMME ISOTEKA<sup>®</sup>**
**LES OPTIONS**
**ACCESSOIRES – TOUS MODÈLES**

OPTIONS *	Gradin double exposition en inox	Gradin triple exposition en inox	Planche à découper en polyéthylène 40 x 35 cm	Porte balance en polyéthylène 60 x 40 cm	Séparation mobile basse	Fermeture arrière par rideau de nuit	Kit roulettes	Prise 220 volts non cablée	Prise RJ 45 non cablée
	PRIX € HT	PRIX € HT	PRIX € HT	PRIX € HT	PRIX € HT	PRIX € HT	PRIX € HT	PRIX € HT	PRIX € HT
<b>ISORTV – VITRINES RÉFRIGÉRÉES AVEC RÉSERVE</b>									
ISORTV937	200	227	174	386	117	156	255	78	71
ISORTV1250	207	237	174	386	117	209	255	78	71
ISORTV1562	252	295	174	386	117	258	255	78	71
ISORTV1875	319	355	174	386	117	312	383	78	71
ISORTV2500	424	473	174	386	117	417	383	78	71
ISORTV3125	532	591	174	386	117	517	383	78	71
ISORTV3750	638	709	174	386	117	622	509	78	71
<b>ISORSV – VITRINES RÉFRIGÉRÉES SANS RÉSERVE</b>									
ISORSV937	200	227	174	386	117	156	255	78	71
ISORSV1250	207	237	174	386	117	209	255	78	71
ISORSV1562	252	295	174	386	117	258	255	78	71
ISORSV1875	319	355	174	386	117	312	383	78	71
ISORSV2500	424	473	174	386	117	417	383	78	71
ISORSV3125	532	591	174	386	117	517	383	78	71
ISORSV3750	638	709	174	386	117	622	509	78	71
<b>ISORSVI – ISORSVE – ANGLES RÉFRIGÉRÉS</b>									
ISORSVI45	261	393	174	386	117	-	255	78	71
ISORSVI90	523	784	174	386	117	-	380	78	71
ISORSVE45	215	322	174	386	117	-	255	-	-
ISORSVE90	429	644	174	386	117	-	255	-	-

\* Prix options valable uniquement avec l'achat du produit.

## GAMME ISOTEKA®

### LES OPTIONS

#### ACCESSOIRES – UNIQUEMENT POUR VITRINES SANS RÉSERVE

OPTIONS *	Rail pour suspension d'accessoires	Crochet pour sac**	Porte papier**	Porte couteau en inox et polyéthylène sur modèle sans réserve*	Dérouleur à papier*
	PRIX € HT	PRIX € HT	PRIX € HT	PRIX € HT	PRIX € HT
<b>ISORSV – VITRINES RÉFRIGÉRÉES SANS RÉSERVE</b>					
ISORSV937	98	47	100	330	271
ISORSV1250	124	47	100	330	271
ISORSV1562	153	47	100	330	271
ISORSV1875	197	47	100	330	271
ISORSV2500	246	47	100	330	271
ISORSV3125	305	47	100	330	271
ISORSV3750	393	47	100	330	271
<b>ISORSVI – ISORSVE – ANGLES RÉFRIGÉRÉS</b>					
ISORSVI45	124	47	100	330	271
ISORSVI90	246	–	100	330	271
ISORSVE45	–	–	–	–	–
ISORSVE90	–	–	–	–	–

\* Prix options valable uniquement avec l'achat du produit.

\*\* Pour les accessoires (crochet pour sac, porte-papier, porte couteau et dérouleur papier), le rail pour suspension est impératif.



**GAMME ISOTEKA<sup>®</sup>**
**LES OPTIONS**
**OPTIONS – MEUBLES CAISSES & PMR ISOTEKA<sup>®</sup>**

OPTIONS *	Décor stratifié bois à définir à la commande (16 choix possibles)	Dessus granit noir ZIMBABWE	Dessus granit blanc ZEUS	Dessus INOX	Dessus granit gris PEDRAS SALGADAS (À PRÉCISER À LA COMMANDE)	Trou passe câble	Kit roulettes	Prise 220 volts non cablée	Prise RJ 45	Majoration 1 joue pour meuble caisse indépendant
	PRIX € HT	PRIX € HT	PRIX € HT	PRIX € HT	PRIX € HT	PRIX € HT	PRIX € HT	PRIX € HT	PRIX € HT	PRIX € HT
<b>ISOCs – MEUBLES CAISSE</b>										
ISOCs937	267	489	1 157	48	sans supplément	128	255	78	71	420
ISOCs1250	279	654	1 921	66	sans supplément	128	255	78	71	420
<b>ISOPMR – MEUBLES CAISSE PMR</b>										
ISOPMR937	267	489	1 157	48	sans supplément	128	255	78	71	420
ISOPMR1250	279	654	1 921	66	sans supplément	128	255	78	71	420
<b>ISOCsI – ISOCSE – MEUBLES CAISSE EN ANGLE</b>										
ISOCsI45	267	664	1 778	254	sans supplément	128	255	78	71	420
ISOCsI90	289	983	2 880	882	sans supplément	128	380	78	71	420
ISOCSE45	269	628	1 786	44	sans supplément	128	255	78	71	420
ISOCSE90	292	814	2 403	18	sans supplément	128	255	78	71	420
<b>SOPMRI – SOPMRE – MEUBLES CAISSE EN ANGLE PMR</b>										
SOPMRI45	267	664	1 778	254	sans supplément	128	255	78	71	420
SOPMRI90	289	983	2 880	882	sans supplément	128	380	78	71	420
SOPMRE45	269	628	1 786	44	sans supplément	128	255	78	71	420
SOPMRE90	292	814	2 403	18	sans supplément	128	255	78	71	420

\* Prix options valable uniquement avec l'achat du produit.



# isoteka®

MÉTIER DE BOUCHE



LA VITRINE BY ISOTECH®



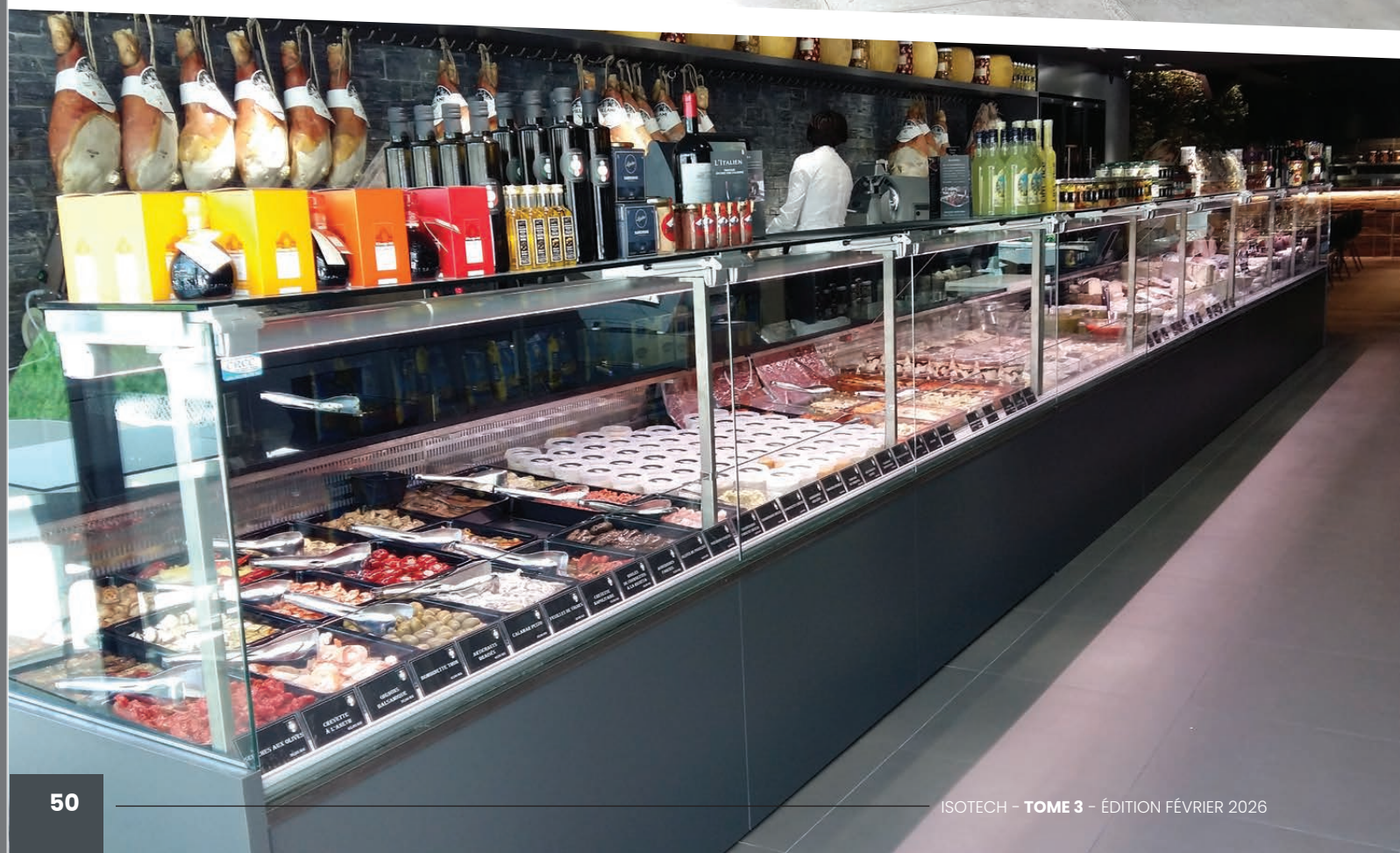







## GAMME LIBRA 840 - VITRAGE DROIT



### SPÉCIFICITÉS

- Hauteur de chargement de 20 cm
- 2 styles de décor : droit ou standard
- 2 types de vitrage : droit ou bombé

### PRÉCONISATION

- Une gamme parfaitement adaptée aux boucheries, charcuteries et traiteurs.

“ VENTILÉE AVEC VARIATEUR DE VITESSE & UNE PROFONDEUR D'EXPOSITION DE 840 MM ”

### VITRINES CHAUDES

- Bain-marie, parfaite pour les plats cuisinés, la volaille rôtie...

**EXCLUSIVITÉ**

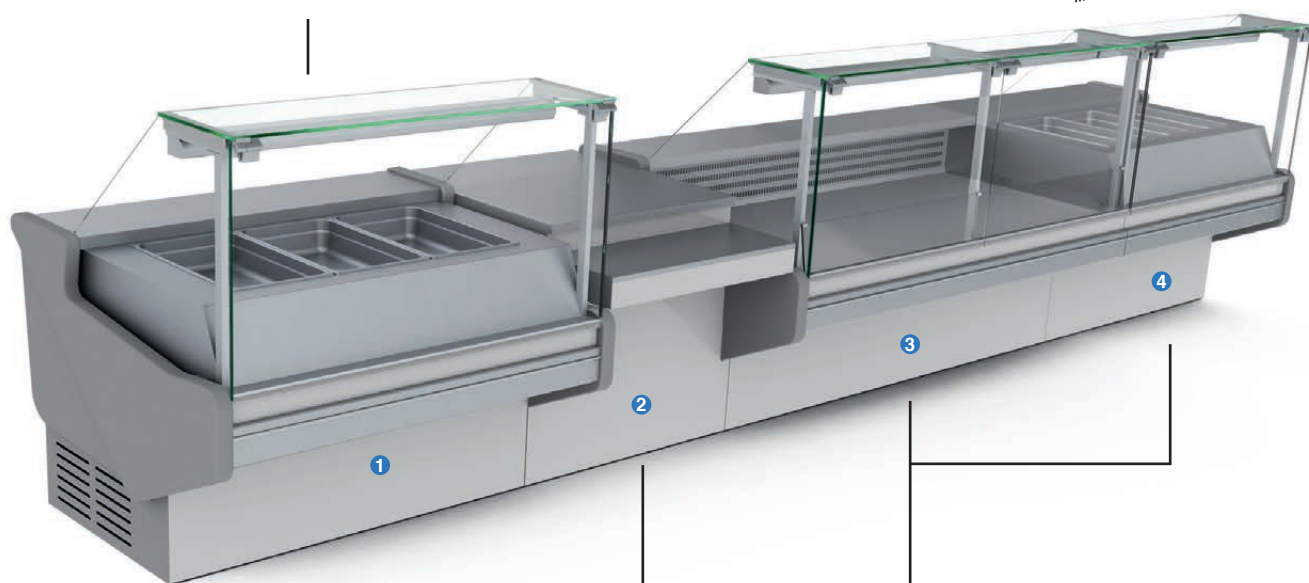

### MEUBLES CAISSE

Une gamme de meubles caisse standard et PMR, droits ou en angle pour toutes les configurations.

### VITRINES RÉFRIGÉRÉES

2 types de vitrines :

- Vitrine service arrière, avec ou sans réserve
- Vitrine saladette pour présenter l'offre traiteur

### ENSEMBLE COMPOSÉ DE :

- ① VITRINE CHAUDE BAIN-MARIE - LBM P 59
- ② MEUBLE CAISSE PMR - LIPMR P 61
- ③ VITRINE RÉFRIGÉRÉE SANS RÉSERVE - LRSD P 55
- ④ VITRINE RÉFRIGÉRÉE SALADETTE - LSL P 59

## GAMME LIBRA 840 - LES DÉCORS

### DÉCOR STANDARD OU DROIT

FINITION **TÔLE LAQUÉE RAL INTERNATIONAL**

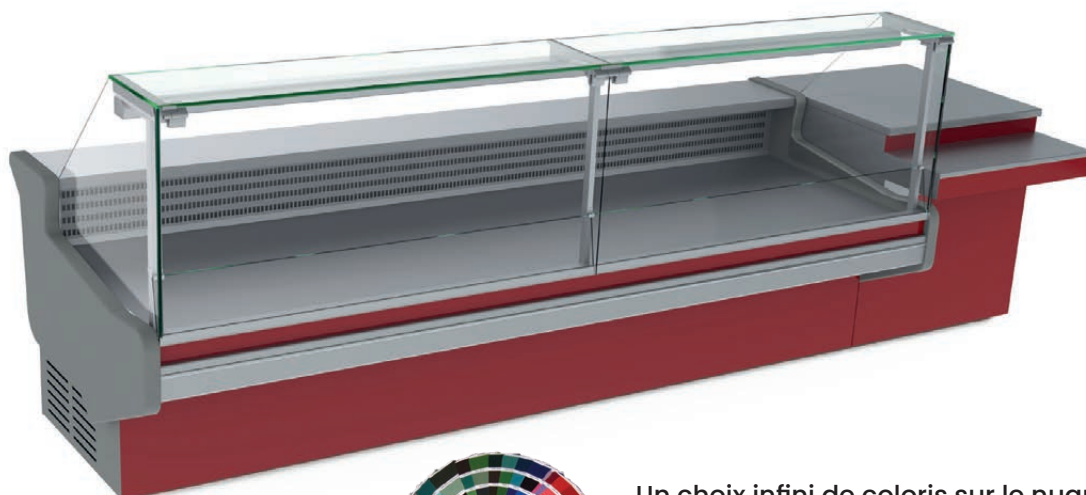

Un choix infini de coloris sur le nuancier RAL



Retrouvez en détail ces  
nuances pages 132 à 133

### DÉCOR STANDARD OU DROIT

FINITION **STRATIFIÉ BOIS (EN OPTION)**

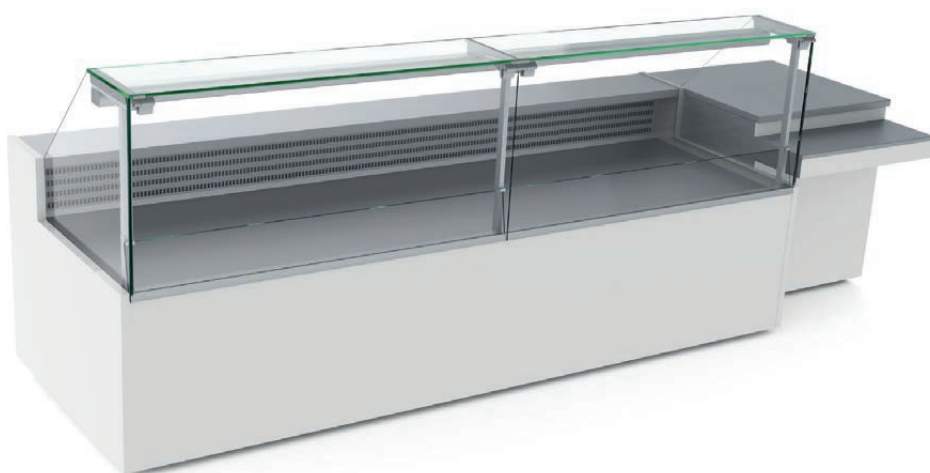

W009



C047



B100



E028



D018



C131



N010



O030

**STRATIFIÉS BOIS POLYREY® - COLLECTION BOIS ORIGINES** - Finition satiné (FA) ou mat (EXM)  
De nombreuses nuances à découvrir sur leur site



## GAMME LIBRA 840 - VITRAGE DROIT



**EXCLUSIVITÉ**



### CARACTÉRISTIQUES GÉNÉRALES

- Meubles canalisables
- Châssis en acier zingué
- Soubassement fermé (côté service)
- 1 prise 220 V pour raccordement d'accessoire (prévoir alimentation électrique)
- Avec ou sans réserve réfrigérée
- Cuve intérieure en tôle plastifiée blanche
- Isolation en polyuréthane expansé
- Cuve extérieure en tôle plastifiée blanche
- Tablette arrière en inox 300 mm
- Plateau d'exposition 840 mm, grilles d'aération et de reprise d'air en acier inox
- Structure vitrée livrée montée
- Vitrage droit relevable par pistons
- Structure vitrée autoportante
- Éclairage de l'exposition par LED (3 000 ou 4 000 kv)
- Décor de façade standard (en retrait du vitrage) en tôle peinte RAL ou stratifié (en option)
- Décor de façade droit (dans l'alignement du vitrage) en forex laqué RAL ou stratifié (en option) et plinthe en inox
- Pare-chocs de protection en aluminium avec liseret plastique imitation inox (sur les décors standards)
- Joes latérales en ABS gris 50 mm (pour les décors standards)
- Joes latérales en forex 30 mm (pour les décors droits)
- Porte-papier (hors angle).



Voir détails des options pages 62 à 63

## GAMME LIBRA 840 - VITRAGE DROIT

### LES VITRINES RÉFRIGÉRÉES



#### ✓ DÉCOR STANDARD

Vitrine réfrigérée sans réserve  
Vitrage droit Décor standard

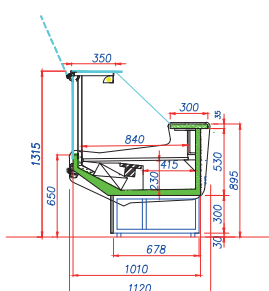

#### ✓ DÉCOR DROIT

Vitrine réfrigérée sans réserve  
Vitrage droit Décor droit

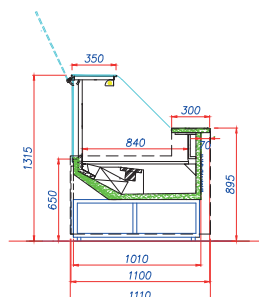

### VITRINE RÉFRIGÉRÉE SANS RÉSERVE - LRS D

#### ! VITRAGE BOMBÉ EN OPTION

#### ✓ ÉCLAIRAGE LED DE L'EXPOSITION

- Température de fonctionnement -1°C +5°C, classe 3M1 (ambiance de fonctionnement +25°C et 60% d'humidité)
- Groupe logé ou sans groupe
- Froid ventilé avec variateur de vitesse
- Vitesse de ventilation réglable par variateur
- Gaz R134A
- Résistance anti-condensation (connectable par interrupteur on/off)
- Vitrage anti-buée
- Régulation électronique Eliwell
- Dégivrage naturel automatique
- Réévaporation automatique (par serpentin gaz chaud) en version groupe logé
- Évacuation des eaux de dégivrage de type tout à l'égout (prévoir évacuation Ø 35 mm) en version sans groupe
- (Prévoir chariot élévateur pour assurer le déchargement des vitrines 3 441 et 3 741 mm).

MODÈLE	TEMP. (°C)	LONG. AVEC JOUES (MM)	LONG. SANS JOUES (MM)	SURFACE D'EXPO. (M²)	PUISS. FRIGO À -10°C (W)	PUISS. ABS. (W)
LRS094D	-1° / +5°C	1 047	947	0,79	314	300
LRS124D	-1° / +5°C	1 347	1 247	0,85	402	335
LRS144D	-1° / +5°C	1 547	1 447	1,05	559	400
LRS189D	-1° / +5°C	1 994	1 894	1,38	675	520
LRS249D	-1° / +5°C	2 594	2 494	1,82	848	680
LRS289D	-1° / +5°C	2 994	2 894	2,11	930	720
LRS344D	-1° / +5°C	3 541	3 441	2,51	1 140	750
LRS374D	-1° / +5°C	3 841	3 741	2,71	1 210	820



Voir détails des options pages 62 à 63

DÉCOR STANDARD				DÉCOR DROIT			
GROUPE LOGÉ		SANS GROUPE		GROUPE LOGÉ		SANS GROUPE	
RÉF.	PRIX € HT	RÉF.	PRIX € HT	RÉF.	PRIX € HT	RÉF.	PRIX € HT
LRS094DG	9 144	LRS094D	7 914	LRS094DDG	12 346	LRS094DD	11 116
LRS124DG	10 323	LRS124D	8 927	LRS124DDG	13 873	LRS124DD	12 478
LRS144DG	10 366	LRS144D	8 927	LRS144DDG	13 916	LRS144DD	12 478
LRS189DG	12 559	LRS189D	10 686	LRS189DDG	16 459	LRS189DD	14 585
LRS249DG	13 278	LRS249D	11 132	LRS249DDG	17 526	LRS249DD	15 380
LRS289DG	14 911	LRS289D	12 764	LRS289DDG	19 507	LRS289DD	17 360
LRS344DG	15 798	LRS344D	13 545	LRS344DDG	20 744	LRS344DD	18 491
LRS374DG	17 662	LRS374D	15 409	LRS374DDG	22 955	LRS374DD	20 702

## GAMME LIBRA 840 - VITRAGE DROIT

### LES VITRINES RÉFRIGÉRÉES

#### ANGLES RÉFRIGÉRÉS SANS RÉSERVE

#### & SANS JOUE INTÉRIEURES - **LRSID** - EXTÉRIEURS - **LRSED**

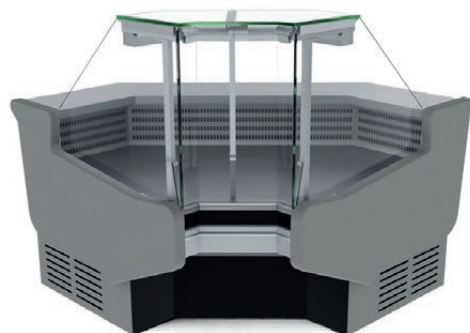

#### ✓ DÉCOR STANDARD

Angle intérieur réfrigéré sans réserve  
Vitrage droit Décor standard



#### ✓ DÉCOR DROIT

Angle intérieur réfrigéré sans réserve  
Vitrage droit Décor droit

! POUR UNE RÉFRIGÉRATION MAXIMUM, LES ANGLES SONT TOUJOURS LIVRÉS ACCOUPlés AVEC LA VITRINE LA PLUS COURTE, DE GAUCHE OU DE DROITE

! VITRAGE BOMBÉ EN OPTION

✓ SANS GROUPE

- Température de fonctionnement  $-1^{\circ}\text{C} + 5^{\circ}\text{C}$ , classe 3M1 (ambiance de fonctionnement  $+25^{\circ}\text{C}$  et 60% d'humidité)
- Sans groupe
- Froid ventilé avec variateur de vitesse
- Vitesse de ventilation réglable par variateur
- Gaz R134A
- Résistance anti-condensation (connectable par interrupteur on/off)
- Vitrage anti-buée
- Régulation électronique Eliwell
- Dégivrage naturel automatique
- Évacuation des eaux de dégivrage de type tout à l'égout (prévoir évacuation  $\varnothing 35\text{ mm}$ ) en version sans groupe.

TEMP. ( $^{\circ}\text{C}$ )	LONGUEUR SANS JOUES (MM)	DÉCOR STANDARD		DÉCOR DROIT	
		SANS GROUPE		SANS GROUPE	
		RÉF.	PRIX € HT	RÉF.	PRIX € HT
$-1^{\circ} / +5^{\circ}\text{C}$	808	LRSE45D	9 594	LRSE45DD	10 638
$-1^{\circ} / +5^{\circ}\text{C}$	1 264	LRSE90D	11 127	LRSE90DD	12 173
$-1^{\circ} / +5^{\circ}\text{C}$	1 050	LRSI45D	8 881	LRSI45DD	10 276
$-1^{\circ} / +5^{\circ}\text{C}$	1 358	LRSI90D	14 132	LRSI90DD	15 526
$-1^{\circ} / +5^{\circ}\text{C}$	1 300	LRSDI90D	10 272	LRSDI90DD	11 665



Voir détails des options pages 62 à 63

■ Côté client ■ Côté service

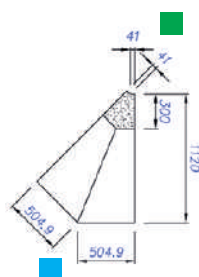

LRSE45D

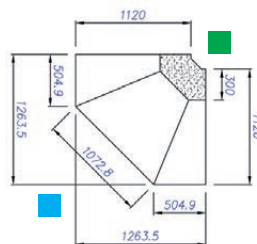

LRSE90D

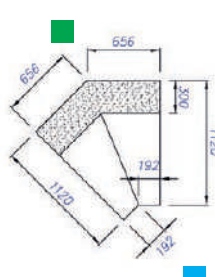

LRSI45D

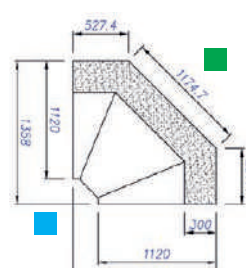

LRSI90D

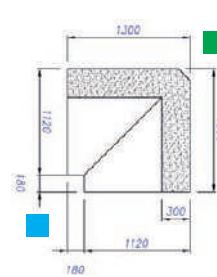

LRSDI90D

## GAMME LIBRA 840 - VITRAGE DROIT

### LES VITRINES RÉFRIGÉRÉES

#### VITRINE RÉFRIGÉRÉE AVEC RÉSERVE - LRTD



##### ✓ DÉCOR STANDARD

Vitrine réfrigérée avec réserve  
Vitrage droit Décor standard

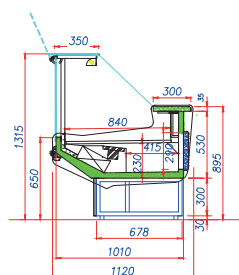

##### ✓ DÉCOR DROIT

Vitrine réfrigérée avec réserve  
Vitrage droit Décor droit

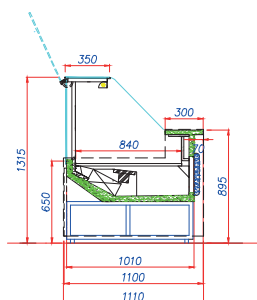

##### ! VITRAGE BOMBÉ EN OPTION

##### ✓ ÉCLAIRAGE LED DE L'EXPOSITION

- Température de fonctionnement  $-1^{\circ}\text{C}$   $+5^{\circ}\text{C}$ , classe 3M1 (ambiance de fonctionnement  $+25^{\circ}\text{C}$  et 60% d'humidité)
- Groupe logé ou sans groupe
- Froid ventilé avec variateur de vitesse
- Vitesse de ventilation réglable par variateur
- Gaz R134A
- Résistance anti-condensation (connectable par interrupteur on/off)
- Vitrage anti-buée
- Régulation électronique Eliwell
- Dégivrage naturel automatique
- Réévaporation automatique (par serpentin gaz chaud) en version groupe logé
- Évacuation des eaux de dégivrage de type tout à l'égout (prévoir évacuation  $\varnothing$  35 mm) en version sans groupe
- (Prévoir chariot élévateur pour assurer le déchargement des vitrines 3 441 et 3 741 mm).

MODÈLE	TEMP. (°C)	LONG. AVEC JOUES (MM)	LONG. SANS JOUES (MM)	SURFACE D'EXPO. (M <sup>2</sup> )	PUISS. FRIGO À $-10^{\circ}\text{C}$ (W)	PUISS. ABS. (W)	PORTES RÉSERVE (N)
LRT094D	$-1^{\circ} / +5^{\circ}\text{C}$	1 047	947	0,79	314	300	1
LRT124D	$-1^{\circ} / +5^{\circ}\text{C}$	1 347	1 247	0,85	402	335	1
LRT144D	$-1^{\circ} / +5^{\circ}\text{C}$	1 547	1 447	1,05	559	400	1
LRT189D	$-1^{\circ} / +5^{\circ}\text{C}$	1 994	1 894	1,38	675	520	2
LRT249D	$-1^{\circ} / +5^{\circ}\text{C}$	2 594	2 494	1,82	848	680	3
LRT289D	$-1^{\circ} / +5^{\circ}\text{C}$	2 994	2 894	2,11	930	720	4
LRT344D	$-1^{\circ} / +5^{\circ}\text{C}$	3 541	3 441	2,51	1 140	750	4
LRT374D	$-1^{\circ} / +5^{\circ}\text{C}$	3 841	3 741	2,71	1 210	820	5



Voir détails des options pages 62 à 63

DÉCOR STANDARD				DÉCOR DROIT			
GROUPE LOGÉ		SANS GROUPE		GROUPE LOGÉ		SANS GROUPE	
RÉF.	PRIX € HT	RÉF.	PRIX € HT	RÉF.	PRIX € HT	RÉF.	PRIX € HT
LRT094DG	9 989	LRT094D	8 759	LRT094DDG	13 192	LRT094DD	11 962
LRT124DG	10 807	LRT124D	9 411	LRT124DDG	14 358	LRT124DD	12 961
LRT144DG	10 849	LRT144D	9 411	LRT144DDG	14 400	LRT144DD	12 961
LRT189DG	12 625	LRT189D	10 750	LRT189DDG	16 525	LRT189DD	14 650
LRT249DG	14 193	LRT249D	12 047	LRT249DDG	18 442	LRT249DD	16 295
LRT289DG	15 730	LRT289D	13 582	LRT289DDG	20 327	LRT289DD	18 180
LRT344DG	16 731	LRT344D	14 478	LRT344DDG	21 677	LRT344DD	19 424
LRT374DG	18 659	LRT374D	16 406	LRT374DDG	23 954	LRT374DD	21 701



## GAMME LIBRA 840 - VITRAGE DROIT

### LES VITRINES RÉFRIGÉRÉES

#### ANGLE RÉFRIGÉRÉ AVEC RÉSERVE & SANS JOUE - LRTID

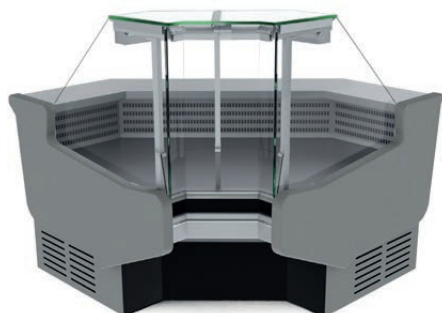

##### ✓ DÉCOR STANDARD

Angle intérieur réfrigéré  
Vitrage droit Décor standard



##### ✓ DÉCOR DROIT

Angle extérieur réfrigéré  
Vitrage droit Décor standard

! POUR UNE RÉFRIGÉRATION MAXIMUM, LES ANGLES SONT TOUJOURS LIVRÉS ACCOUPlés AVEC LA VITRINE LA PLUS COURTE, DE GAUCHE OU DE DROITE

! VITRAGE BOMBÉ EN OPTION

✓ SANS GROUPE

- Température de fonctionnement -1°C +5°C, classe 3M1 (ambiance de fonctionnement +25°C et 60% d'humidité)
- Sans groupe
- Froid ventilé avec variateur de vitesse
- Vitesse de ventilation réglable par variateur
- Gaz R134A
- Résistance anti-condensation (connectable par interrupteur on/off)
- Vitrage-anti-buée
- Régulation électronique Eliwell
- Dégivrage naturel automatique
- Évacuation des eaux de dégivrage de type tout à l'égout (prévoir évacuation Ø 35 mm) en version sans groupe.

TEMP. (C°)	LONGUEUR SANS JOUES (MM)	PORTES RÉSERVE (N)	DÉCOR STANDARD		DÉCOR DROIT	
			SANS GROUPE		SANS GROUPE	
			RÉF.	PRIX € HT	RÉF.	PRIX € HT
-1° / +5°C	1 358	1	LRTI90D	14 598	LRTI90DD	15 992
-1° / +5°C	1 300	2	LRTDI90D	10 737	LRTDI90DD	12 132



Voir détails des options pages 62 à 63

■ Côté client ■ Côté service

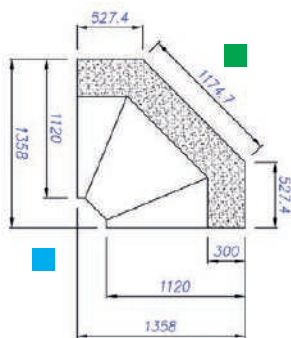

LRTI90D

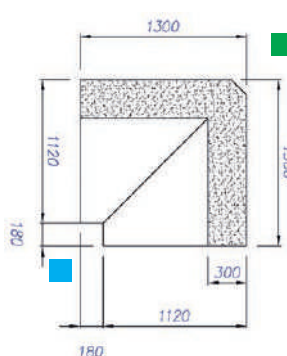

LRTDI90D



## GAMME LIBRA 840 - VITRAGE DROIT

### LES VITRINES TRAITEUR

#### VITRINE RÉFRIGÉRÉE SALADETTE - LSL



- Température de fonctionnement +2 à +4°C, classe 3M2 (ambiance de fonctionnement +25°C et 60% d'humidité) • Groupe logé ou sans groupe • Gaz R134A
- Froid ventilé • Vitesse de ventilation réglable par variateur • Résistance anti-condensation (interrupteur on/off) • Vitrage anti-buée • Plateau d'exposition pour implantation bacs GN • Bacs GN hauteur 150 mm (non fournis) • Éclairage de l'exposition par LED • Régulation électronique ELIWELL • Dégivrage naturel automatique • Réévaporation automatique (par serpentin gaz chaud) sur version groupe logé • Évacuation des eaux de dégivrage de type tout à l'égout pour les versions sans groupe (Ø 35 mm).

TEMP. (C°)	LONG. AVEC JOUES (MM)	LONG. SANS JOUES (MM)	CAPACITÉ BACS GN	DÉCOR STANDARD				DÉCOR DROIT			
				GROUPE LOGÉ		SANS GROUPE		GROUPE LOGÉ		SANS GROUPE	
				RÉF.	PRIX € HT	RÉF.	PRIX € HT	RÉF.	PRIX € HT	RÉF.	PRIX € HT
+2° / +4°C	1 047	947	2 GN 1/1 + 2 GN 2/3	LSL094DG	11 901	LSL094D	10 671	LSL094DDG	15 104	LSL094DD	13 874
+2° / +4°C	1 347	1 247	4 GN 1/1	LSL124DG	14 461	LSL124D	13 064	LSL124DDG	18 011	LSL124DD	16 615
+2° / +4°C	1 547	1 447	4 GN 1/1 + 2 GN 1/2	LSL144DG	14 503	LSL144D	13 064	LSL144DDG	18 054	LSL144DD	16 615
+2° / +4°C	1 994	1 894	6 GN 1/1 + 2 GN 1/3	LSL189DG	18 076	LSL189D	16 201	LSL189DDG	21 975	LSL189DD	20 101



Voir détails des options pages 62 à 63



#### VITRINE CHAUDE BAIN-MARIE - LBM

- Temp. de fonctionnement +60° à +65°C • Alimentation en eau Ø 32 mm
- Écoulement Ø 32 mm • Résistance anti-condensation (interrupteur on/off) • Vitrage anti-buée • Éclairage de l'exposition par LEDS en standard • Plateau d'exposition pour implantation bacs GN • Bacs GN hauteur 150 mm (non fournis) • Régulation électronique ELIWELL.

TEMP. (C°)	LONG. AVEC JOUES (MM)	LONG. SANS JOUES (MM)	CAPACITÉ BACS GN	DÉCOR STANDARD		DÉCOR DROIT	
				RÉF.	PRIX € HT	RÉF.	PRIX € HT
+60° / +65°C	1 047	947	1 x GN 1/1 + 1 x GN 2/3	LBM094D	9 416	LBM094DD	12 619
+60° / +65°C	1 347	1 247	2 x GN 1/1	LBM124D	11 718	LBM124DD	15 268
+60° / +65°C	1 547	1 447	2 x GN 1/1 + 1 x GN 1/2	LBM144D	11 718	LBM144DD	15 268
+60° / +65°C	1 994	1 894	3 x GN 1/1 + 2 x GN 1/3	LBM189D	14 689	LBM189DD	18 589

## GAMME LIBRA 840 - VITRAGE DROIT

### LES MEUBLES CAISSE

#### MEUBLE CAISSE SANS POSE-SACS - *LICS*

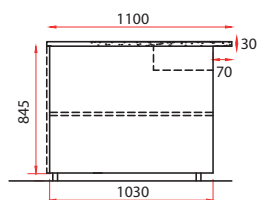

- Pieds de nivellement • Construction en stratifié gris • Plan de travail en inox • Espace de rangement ouvert (côté service) • 1 étagère intermédiaire • 1 tiroir de rangement.

LONGUEUR AVEC 1 JOUE (MM)	DÉCOR DROIT	
	RÉF.	PRIX € HT
800	LICS080D + 1 joue	3 761



Voir détails des options pages 62 à 63

#### MEUBLES CAISSE EN ANGLE SANS POSE-SACS INTÉRIEURS - *LCS* & EXTÉRIEURS - *LCSE*

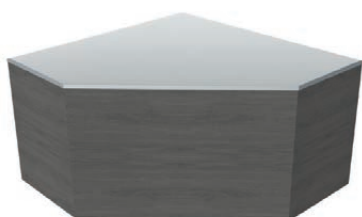

- Pieds de nivellement • Construction en stratifié gris • Plan de travail en inox • Espace de rangement ouvert (côté service) • 1 étagère intermédiaire.

**SUR CONSULTATION**

■ Côté client ■ Côté service

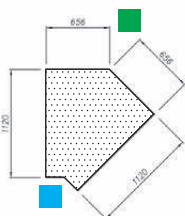

LCS145

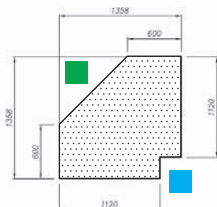

LCS190

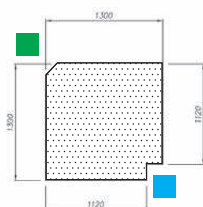

LCS190

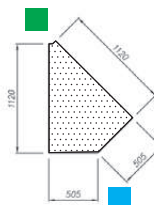

LCSE45

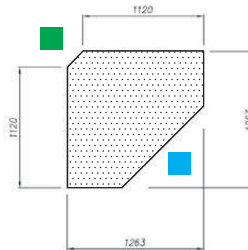

LCSE90



## GAMME LIBRA 840 - VITRAGE DROIT

### LES MEUBLES CAISSE

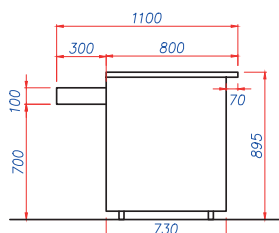

#### MEUBLE CAISSE PMR - *LIPMR*

- Pieds de nivellement
- Construction en stratifié gris
- Plan de travail en inox
- Espace de rangement ouvert (côté service)
- 1 étagère intermédiaire
- 1 tiroir de rangement.

LONGUEUR AVEC 1 JOUE (MM)	DÉCOR DROIT	
	RÉF.	PRIX € HT
800	LIPMR080D	4 222



Voir détails des options pages 62 à 63



Décor droit



#### MEUBLE CAISSE PMR EN ANGLE INTÉRIEUR - *LIPMRI* & EXTÉRIEUR - *LIPMRE*

- Pieds de nivellement
- Construction en stratifié gris
- Plan de travail en inox
- Espace de rangement ouvert (côté service)
- 1 étagère intermédiaire.

LONGUEUR AVEC JOUES (MM)	DÉCOR DROIT	
	RÉF.	PRIX € HT
1 765	LIPMRI90D	8 966
1 260	LIPMRE90D	7 439

■ Côté client ■ Côté service

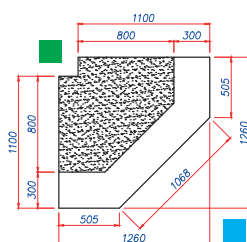

LIPMRE90D

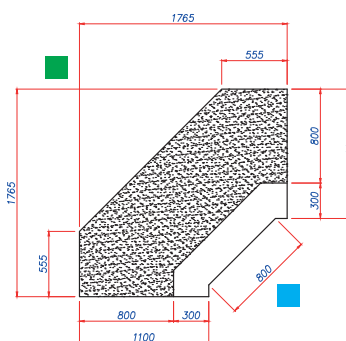

LIPMRI90D



## GAMME LIBRA 840 - VITRAGE DROIT

### LES OPTIONS

#### ÉCLAIRAGE & VITRAGES

! ÉCLAIRAGE LED ROSE SPÉCIAL VIANDE SUR CONSULTATION

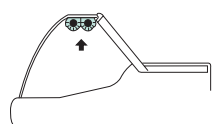

Double éclairage LED

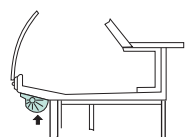

Illumination frontale

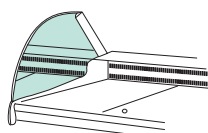

Vitre latérale miroir

OPTIONS *	DOUBLE ÉCLAIRAGE LED EXPO.	ILLUMINATION FRONTALE	VITRAGE HAUT (HAUTEUR 1380 MM)	VITRE LATÉRALE MIROIR
	PRIX € HT	PRIX € HT	PRIX € HT	PRIX € HT
<b>LIBRA - VITRINES ET ANGLES RÉFRIGÉRÉS</b>				
LIBRA947	741	340	218	524
LIBRA1247	1 112	509	327	524
LIBRA1447	1 112	509	327	524
LIBRA1894	1 482	680	436	524
LIBRA2494	1 853	850	544	524
LIBRA2894	2 222	1 020	655	524
LIBRA3441	2 593	1 190	764	524
LIBRA3741	2 963	1 360	872	524
ANGLE EXT45	1 112	509	327	524
ANGLE EXT90	1 112	509	327	524
ANGLE INT45	1 482	680	436	524
ANGLE INT90	1 482	680	436	524

#### EXPOSITION (HORS BAIN-MARIE ET SALADETTE)

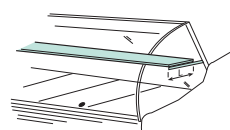

Étagère intermédiaire

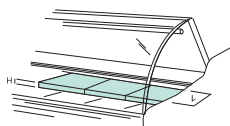

Gradin double exposition

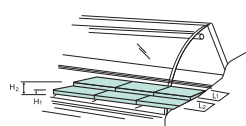

Gradin triple exposition

OPTIONS *	ÉTAGÈRE INTERMÉDIAIRE	ÉTAGÈRE INTERMÉDIAIRE + ÉCLAIRAGE LED	GRADIN DOUBLE EXPOSITION	GRADIN TRIPLE EXPOSITION	PLATEAU D'EXPOSITION LAQUÉ
	PRIX € HT	PRIX € HT	PRIX € HT	PRIX € HT	PRIX € HT
<b>LIBRA - VITRINES ET ANGLES RÉFRIGÉRÉS</b>					
LIBRA947	319	684	192	288	528
LIBRA1247	478	1 026	288	432	792
LIBRA1447	478	1 026	288	432	792
LIBRA1894	637	1 368	384	575	1 055
LIBRA2494	796	1 711	480	719	1 318
LIBRA2894	954	2 052	575	864	1 583
LIBRA3441	1 114	2 394	671	1 008	1 845
LIBRA3741	1 273	2 737	768	1 151	2 109
ANGLE EXT45	478	1 026	288	432	792
ANGLE EXT90	478	1 026	288	432	792
ANGLE INT45	637	1 368	384	575	1 055
ANGLE INT90	637	1 368	384	575	1 055

L = 200

L = 440  
- H = 40

H1 = 40 - H2 = 80  
L1 = 270 - L2 = 270

\* Prix options valable uniquement avec l'achat du produit.

## STRUCTURE



OPTIONS *	VITRAGE	DÉCOR STRATIFIÉ POLYREY® COLLECTION BOIS ORIGINES	TABLETTE GRANIT NOIR OU GRIS	MINORATION 1 JOUE	MINORATION 1 JOUE	JOUE TECHNIQUE 5 MM SKINPLATE
	BOMBÉ	DÉCOR DROIT		DÉCOR STANDARD	DÉCOR DROIT	
	PRIX € HT	PRIX € HT	PRIX € HT	PRIX € HT	PRIX € HT	PRIX € HT
LIBRA - VITRINES ET ANGLES RÉFRIGÉRÉS						
LIBRA947	319	608	784	-128	-917	740
LIBRA1247	885	631	1 177	-128	-917	740
LIBRA1447	885	631	1 177	-128	-917	740
LIBRA1894	868	654	1 569	-128	-917	740
LIBRA2494	1 161	677	1 962	-128	-917	740
LIBRA2894	1 465	699	2 353	-128	-917	740
LIBRA3441	1 339	723	2 746	-128	-917	740
LIBRA3741	2 663	745	3 138	-128	-917	740
ANGLE EXT45	Sans plus value	350	1 177	-	-	-
ANGLE EXT90	Sans plus value	350	1 177	-	-	-
ANGLE INT45	Sans plus value	373	1 569	-	-	-
ANGLE INT90	Sans plus value	373	1 569	-	-	-
LIBRA - MEUBLES CAISSE						
LICSE45	-	327	784	-	-	-
LICSE90	-	373	1 569	-	-	-
LICSI45	-	304	393	-	-	-
LICSI90	-	304	393	-	-	-
LICSID90	-	304	393	-	-	-
LICS080	-	373	1 569	-	-	-
LIPMR080D	-	327	784	-	-	-
LIPMRI90D	-	304	393	-	-	-
LIPMRE90D	-	373	1 569	-	-	-

## ACCESSOIRES

OPTIONS *	RIDEAU DE NUIT	FERMETURE PLEXI	ÉVAPO. TRAITÉ ***	SÉP. MOBILE HAUTE **	SÉP. MOBILE BASSE **	KIT ROULETTES ****	PLANCHE À DÉCOUPER 40 X 35 CM	PORTE BALANCE 60 X 40 CM	PORTE COUTEAU	PRISE 220 VOLTS	PRISE RJ 45
	PRIX € HT	PRIX € HT	PRIX € HT	PRIX € HT	PRIX € HT	PRIX € HT	PRIX € HT	PRIX € HT	PRIX € HT	PRIX € HT	PRIX € HT
LIBRA - VITRINES ET ANGLES RÉFRIGÉRÉS											
LIBRA947	280	280	350	505	227	815	214	667	480	127	331
LIBRA1247	419	419	524	505	227	815	214	667	480	127	331
LIBRA1447	419	419	524	505	227	815	214	667	480	127	331
LIBRA1894	559	559	698	505	227	815	214	667	480	127	331
LIBRA2494	698	698	872	505	227	815	214	667	480	127	331
LIBRA2894	837	837	1 047	505	227	815	214	667	480	127	331
LIBRA3441	977	977	1 221	505	227	815	214	667	480	127	331
LIBRA3741	1 116	1 116	1 395	505	227	815	214	667	480	127	331
ANGLE EXT45	-	419	524	505	227	815	214	667	480	127	331
ANGLE EXT90	-	419	524	505	227	815	214	667	480	127	331
ANGLE INT45	-	559	698	505	227	815	214	667	480	127	331
ANGLE INT90	-	559	698	505	227	815	214	667	480	127	331

H = 190

\* Prix options valable uniquement avec l'achat du produit \*\* Hors bain-marie et saladette \*\*\* Hors bain-marie \*\*\*\* Non disponible pour caisse PMR

## GAMME ARIES



### SPÉCIFICITÉS

- Hauteur de chargement de 20 cm
- Froid statique ventilé pour une humidité jusqu'à 70% dans la vitrine

### PRÉCONISATION

- Une gamme parfaitement adaptée aux boucheries, charcuteries et traiteurs.

## “ RÉSERVES INDÉPENDANTES AVEC LEURS RÉGULATIONS ”

### VITRINES RÉFRIGÉRÉES

2 types de vitrines :

- **Vitrine** avec réserve indépendante
- **Vitrine** sans réserve

**EXCLUSIVITÉ**



### MEUBLES CAISSE

Une gamme de **meubles caisse standard et PMR**, droits ou en angle pour toutes les configurations.

### ENSEMBLE COMPOSÉ DE :

- ① VITRINE RÉFRIGÉRÉE AVEC RÉSERVE - **RIG** P 68
- ② VITRINE RÉFRIGÉRÉE SANS RÉSERVE - **ARS** P 67
- ③ VITRINE RÉFRIGÉRÉE D'ANGLE SANS RÉSERVE - **ARSI** P 69
- ④ MEUBLES CAISSE - **ARCS** P 70

## GAMME **ARIES** - LES DÉCORS

### DÉCOR STANDARD – VITRAGE BOMBÉ OU VITRAGE DROIT

FINITION **TÔLE LAQUÉE RAL INTERNATIONAL**



Un choix infini de coloris sur le nuancier RAL



Retrouvez en détail ces  
nuances pages 132 à 133

### DÉCOR STANDARD

FINITION **STRATIFIÉ BOIS (EN OPTION)**



W009



C047



B100



E028



D018



C131



N010



O030

**STRATIFIÉS BOIS POLYREY® - COLLECTION BOIS ORIGINES** - Finition satiné (FA) ou mat (EXM)  
De nombreuses nuances à découvrir sur leur site



## GAMME ARIES



## CARACTÉRISTIQUES GÉNÉRALES

- Meubles canalisables
- Châssis en acier zingué
- Soubassement fermé côté service
- 1 prise 220V de série pour raccordement accessoire (prévoir raccordement électrique)
- Sans réserves (réserve indépendante en option)
- Cuve intérieure en acier inox
- Isolation en polyuréthane expansé
- Cuve extérieure en acier inox
- Tablette arrière en acier inox de 350mm
- Plateau d'exposition prof. 840mm, grille d'aspiration et de reprise d'air en acier inox
- Vitrage bombé ou droit relevable par pistons
- Tablette supérieure profondeur 175 mm
- Structure vitrée livrée montée
- Structure vitrée autoportante
- Éclairage de l'exposition par LED (3 000 ou 4 000 Kv)
- Décor de façade standard en tôle peinte teinte RAL ou stratifié bois (en option)
- Décor en FOREX dans l'alignement du vitrage teinte RAL ou stratifié bois (en option)
- Joes latérales en ABS gris de 50 mm
- Joes latérales en FOREX de 30 mm.



Voir détails des options pages 72 à 73

## GAMME ARIES - VITRAGE BOMBÉ OU DROIT

### LES VITRINES RÉFRIGÉRÉES



#### ✓ VITRAGE BOMBÉ

Vitrage bombé - Décor standard

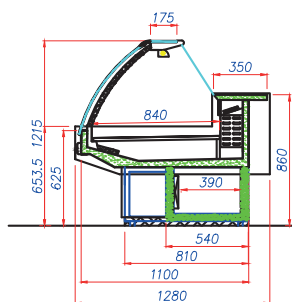

#### ✓ VITRAGE DROIT

Vitrage droit - Décor standard

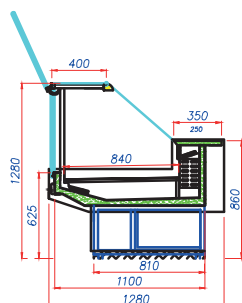

### VITRINE RÉFRIGÉRÉE SANS RÉSERVE - ARS

#### ✓ ÉCLAIRAGE LED DE L'EXPOSITION

- Température de fonctionnement 0 à +2°C, classe 3M1 (ambiance de fonctionnement +25°C et 60% d'humidité)
- Groupe logé ou sans groupe
- Gaz R134A
- Froid statique ventilé
- Vitesse de ventilation réglable par variateur
- Résistance anti-condensation (connectable par interrupteur on/off)
- Vitrage anti-buée
- Régulation électronique ELIWELL
- Dégivrage naturel automatique
- Évacuation des eaux de dégivrage de type tout à l'égout.

MODÈLE	TEMP. (°C)	LONG. AVEC JOUES (MM)	LONG. SANS JOUES (MM)	SURFACE D'EXPO. (M²)	PUISS. FRIGO À -10°C (W)	PUISS. ABS. (W)
ARS094	0° / +2°C	1 047	947	0,84	343	520
ARS124	0° / +2°C	1 347	1 247	1,11	418	540
ARS144	0° / +2°C	1 547	1 447	1,29	488	550
ARS189	0° / +2°C	1 994	1 894	1,7	651	660
ARS249	0° / +2°C	2 594	2 494	2,24	883	880
ARS289	0° / +2°C	2 994	2 894	2,6	1 046	890
ARS344	0° / +2°C	3 541	3 441	3,08	1 267	940



Voir détails des options pages 72 à 73

VITRAGE BOMBÉ				VITRAGE DROIT			
GROUPE LOGÉ		SANS GROUPE		GROUPE LOGÉ		SANS GROUPE	
RÉF.	PRIX € HT	RÉF.	PRIX € HT	RÉF.	PRIX € HT	RÉF.	PRIX € HT
ARS094BG	13 703	ARS094B	12 466	ARS094DG	12 060	ARS094D	10 985
ARS124BG	14 588	ARS124B	13 342	ARS124DG	13 022	ARS124D	11 946
ARS144BG	15 654	ARS144B	14 180	ARS144DG	13 914	ARS144D	12 630
ARS189BG	19 260	ARS189B	17 784	ARS189DG	16 936	ARS189D	15 158
ARS249BG	21 074	ARS249B	19 405	ARS249DG	18 264	ARS249D	16 820
ARS289BG	22 691	ARS289B	20 897	ARS289DG	20 152	ARS289D	18 588
ARS344BG	26 716	ARS344B	24 922	ARS344DG	23 599	ARS344D	22 017

## GAMME ARIES

### LES RÉSERVES RÉFRIGÉRÉES



#### RÉSERVE RÉFRIGÉRÉE

- Carrosserie intérieure en acier inox
- Isolation en polyuréthane expansé
- Carrosserie extérieure en acier inox
- Meuble spécialement étudié pour encastrement sous l'expo de votre vitrine ARA ou ARIES
- Température +4° à +6°C, classe 3M2 (ambiance de fonctionnement +25°C et 60% d'humidité)
- Groupe logé ou sans groupe
- Froid statique
- Gaz R134A
- Régulation électronique ELIWELL
- Dégivrage naturel automatique
- Évacuation des eaux de dégivrage de type tout à l'égout Ø35 mm.

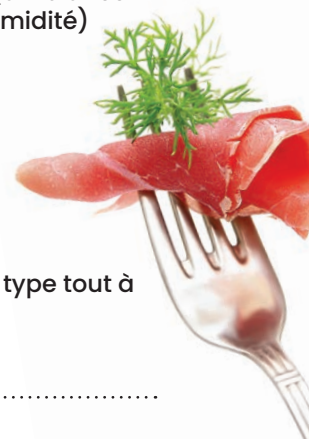

Voir détails des options pages 72 à 73

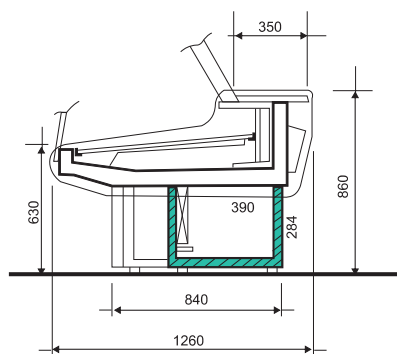

TEMP. (°C)	LONG. AVEC GROUPE (MM)	LONG. SANS GROUPE (MM)	PORTES (N)	GROUPE LOGÉ		SANS GROUPE	
				RÉF.	PRIX € HT	RÉF.	PRIX € HT
+4° / +6°C	1 105	605	1	<b>R1G</b>	<b>3 955</b>	<b>R1</b>	<b>2 484</b>
+4° / +6°C	1 630	1 130	2	<b>R2G</b>	<b>4 884</b>	<b>R2</b>	<b>3 398</b>
+4° / +6°C	2 155	1 655	3	<b>R3G</b>	<b>5 887</b>	<b>R3</b>	<b>4 369</b>
+4° / +6°C	2 680	2 180	4	<b>R4G</b>	<b>6 872</b>	<b>R4</b>	<b>5 318</b>
+4° / +6°C	3 205	2 705	5	<b>R5G</b>	<b>7 911</b>	<b>R5</b>	<b>6 357</b>
+4° / +6°C	3 730	3 230	6	<b>R6G</b>	<b>8 986</b>	<b>R6</b>	<b>7 240</b>

**!** SI VITRINE EN VERSION GROUPE LOGÉ : DÉDUIRE 60 CM DE LA LONGUEUR SANS JOUES DE LA VITRINE POUR LE LOGEMENT DU GROUPE

**EXEMPLE :** VITRINE ARS344DG : 3 441 MM - 600 MM = 2 841 MM (LONGUEUR DISPONIBLE POUR LA RÉSERVE)

LONG. SANS JOUES - LOGEMENT POUR LE GROUPE

SI LE CLIENT SOUHAITE UNE RÉSERVE GROUPE LOGÉ, ALORS LE MODULE MAXI DISPONIBLE SERA LE R4G (LONGUEUR 2 680 MM)



## GAMME ARIES - VITRAGE BOMBÉ OU DROIT

### LES VITRINES RÉFRIGÉRÉES

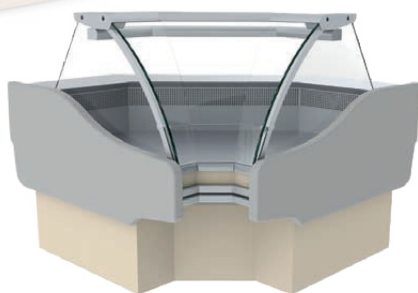

#### ✓ VITRAGE BOMBÉ

Vitrage bombé - Décor standard

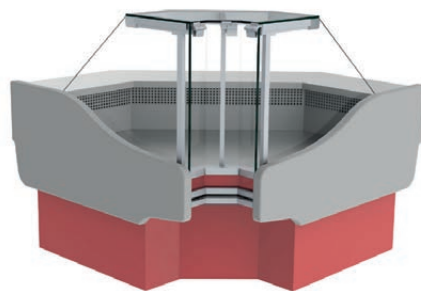

#### ✓ VITRAGE DROIT

Vitrage droit - Décor standard

#### ANGLES RÉFRIGÉRÉS SANS RÉSERVE & SANS JOUE INTÉRIEURES - ARSI

! POUR UNE RÉFRIGÉRATION MAXIMUM, LES ANGLES SONT TOUJOURS LIVRÉS ACCOUPlés AVEC LA VITRINE LA PLUS COURTE, DE GAUCHE OU DE DROITE

- Température de fonctionnement 0 à +2°C, classe 3MI (ambiance de fonctionnement +25°C et 60% d'humidité)
- Sans groupe
- Gaz R134A
- Froid statique ventilé
- Vitesse de ventilation réglable par variateur
- Résistance anti-condensation (connectable par interrupteur on/off)
- Vitrage anti-buée
- Régulation électronique ELIWELL
- Dégivrage naturel automatique
- Évacuation des eaux de dégivrage de type tout à l'égout.

TEMP. (°C)	LONGUEUR SANS JOUES (MM)	VITRAGE BOMBÉ		VITRAGE DROIT	
		SANS GROUPE		SANS GROUPE	
		RÉF.	PRIX € HT	RÉF.	PRIX € HT
0° / +2°C	1 455	ARSI90B	22 055	ARSI90D	19 472
0° / +2°C	1 440	ARSID90B	19 026	ARSID90D	16 440



Voir détails des options pages 72 à 73

■ Côté client ■ Côté service

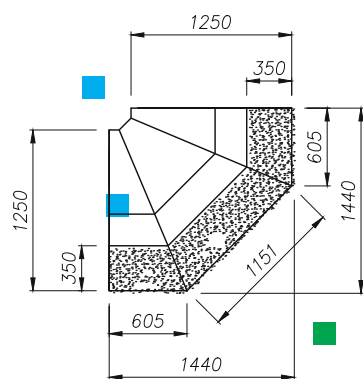

ARSI90

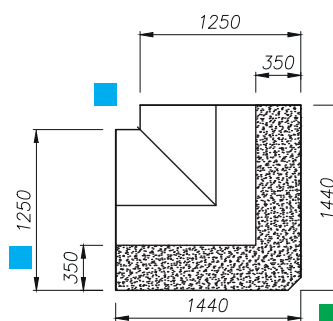

ARSID90

## GAMME ARIES

### LES MEUBLES CAISSE

#### MEUBLE CAISSE SANS POSE-SACS - **ARCSMC**

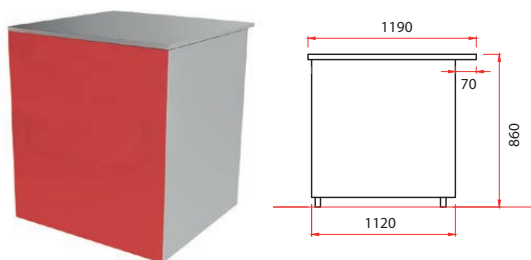

- Pieds de nivellement
- Construction en stratifié gris
- Plan de travail en inox
- Espace de rangement ouvert (côté service)
- 1 étagère intermédiaire
- 1 tiroir de rangement.

LONGUEUR AVEC 1 JOUE (MM)	DÉCOR STANDARD	
	RÉF.	PRIX € HT
800	ARCSMC80 + 1 joue	3 761



Voir détails des options pages 72 à 73

#### MEUBLES CAISSE EN ANGLE SANS POSE-SACS INTÉRIEUR - **ARCSI** & EXTÉRIEUR - **ARCSE**

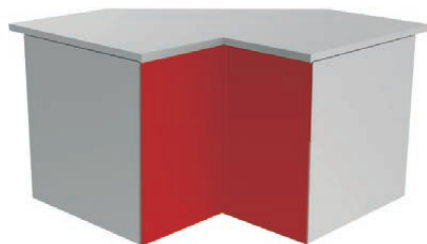

- Pieds de nivellement
- Construction en stratifié gris
- Plan de travail en inox
- Espace de rangement ouvert (côté service)
- 1 étagère intermédiaire.

**SUR CONSULTATION**

■ Côté client ■ Côté service

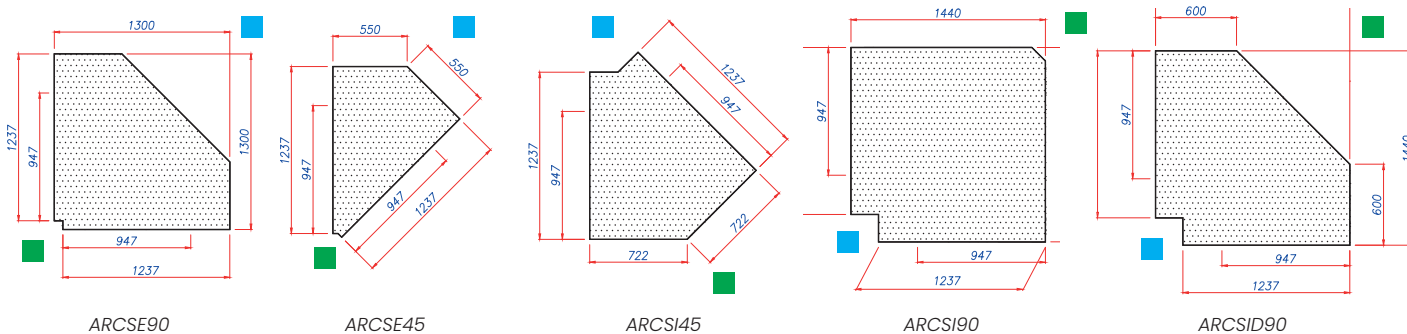

## GAMME ARIES

### LES MEUBLES CAISSE



#### MEUBLE CAISSE PMR – **ARPMR**

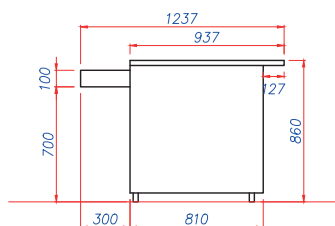

- Pieds de nivellement
- Construction en stratifié gris
- Plan de travail en inox
- Espace de rangement ouvert (côté service)
- 1 étagère intermédiaire
- 1 tiroir de rangement.

LONGUEUR AVEC 1 JOUE (MM)	DÉCOR STANDARD	
	RÉF.	PRIX € HT
800	ARPMR080	4 222



Voir détails des options pages 72 à 73

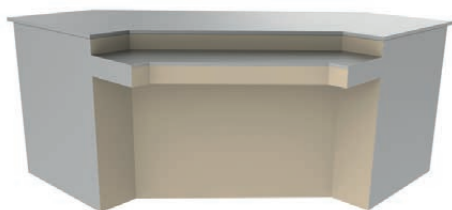

Décor standard



#### MEUBLE CAISSE PMR EN ANGLE INTÉRIEUR – **ARPMRI** & EXTÉRIEUR – **ARPMRE**

- Pieds de nivellement
- Construction en stratifié gris
- Plan de travail en inox
- Espace de rangement ouvert (côté service)
- 1 étagère intermédiaire.

LONGUEUR AVEC JOUES (MM)	DÉCOR STANDARD	
	RÉF.	PRIX € HT
1 903	ARPMRI90	8 966
1 300	ARPMRE90	7 439

■ Côté client ■ Côté service

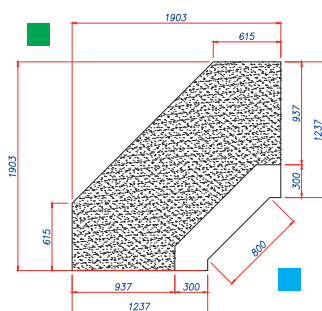

ARPMRI90

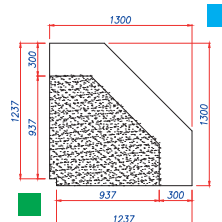

ARPMRE90



# GAMME ARIES - VITRAGE BOMBÉ OU DROIT

## LES OPTIONS

### ÉCLAIRAGE & VITRAGES

! ÉCLAIRAGE LED ROSE SPÉCIAL VIANDE SUR CONSULTATION

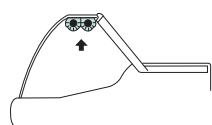

Double éclairage LED

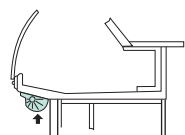

Illumination frontale

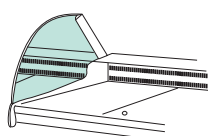

Vitre latérale miroir

OPTIONS *	DOUBLE ÉCLAIRAGE LED EXPO.	ILLUMINATION FRONTALE	VITRE LATÉRALE MIROIR
	PRIX € HT	PRIX € HT	PRIX € HT
<b>ARIES - VITRINES ET ANGLES RÉFRIGÉRÉS</b>			
ARS094	741	340	524
ARS124	1 112	509	524
ARS144	1 112	509	524
ARS189	1 482	680	524
ARS249	1 853	850	524
ARS289	2 222	1 020	524
ARS344	2 593	1 190	524
ARS190	1 112	509	524
ARSID90	1 112	509	524

### EXPOSITION (HORS BAIN-MARIE ET SALADETTE)

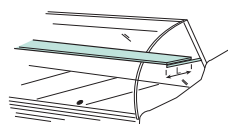

Étagère intermédiaire

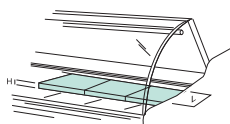

Gradin double exposition

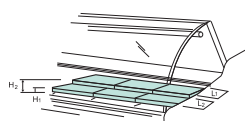

Gradin triple exposition

OPTIONS *	ÉTAGÈRE INTERMÉDIAIRE	ÉTAGÈRE INTERMÉDIAIRE + ÉCLAIRAGE LED	GRADIN DOUBLE EXPOSITION INOX	GRADIN TRIPLE EXPOSITION INOX
	PRIX € HT	PRIX € HT	PRIX € HT	PRIX € HT
<b>ARIES - VITRINES ET ANGLES RÉFRIGÉRÉS</b>				
ARS094	319	684	192	288
ARS124	478	1 026	288	432
ARS144	478	1 026	288	432
ARS189	637	1 368	384	575
ARS249	796	1 711	480	719
ARS289	954	2 052	575	864
ARS344	1 114	2 394	671	1 008
ARS190	478	1 026	288	432
ARSID90	478	1 026	288	432

L = 200

L = 440 - H = 40

H1 = 40 - H2 = 80  
L1 = 270 - L2 = 270

\* Prix options valable uniquement avec l'achat du produit.

## STRUCTURE



OPTIONS *	TABLETTE GRANIT NOIR OU GRIS	MINORATION 1 JOUE	PAIRE DE JOUES LAQUÉES
	PRIX € HT	PRIX € HT	PRIX € HT
ARIES - VITRINES ET ANGLES RÉFRIGÉRÉS			
ARS094	865	-1 139	1 300
ARS124	1 297	-1 139	1 949
ARS144	1 297	-1 139	1 949
ARS189	1 728	-1 139	2 599
ARS249	2 160	-1 139	3 248
ARS289	2 593	-1 139	3 898
ARS344	3 025	-1 139	4 547
ARSI90	1 297	-	-
ARSID90	1 297	-	-
ARIES - MEUBLES CAISSE			
ARCSE45	1 297	-	-
ARCSE90	1 297	-	-
ARCSI45	1 297	-	-
ARCSI90	1 297	-	-
ARCSID90	1 297	-	-
ARCSMC80	865	-	-
ARPMR080	865	-	-
ARPMRI90	1 297	-	-
ARPMRE90	1 297	-	-

## ACCESSOIRES

OPTIONS *	RIDEAU DE NUIT	FERMETURE PLEXI	ÉVAPO. TRAITÉ ***	SÉP. MOBILE HAUTE **	SÉP. MOBILE BASSE **	KIT ROULETTES ****	PLANCHE À DÉCOUPER 40 X 35 CM	PORTE BALANCE 60 X 40 CM	PORTE COUTEAU	PRISE 220 VOLTS	PRISE RJ 45
	PRIX € HT	PRIX € HT	PRIX € HT	PRIX € HT	PRIX € HT	PRIX € HT	PRIX € HT	PRIX € HT	PRIX € HT	PRIX € HT	PRIX € HT
ARIES - VITRINES ET ANGLES RÉFRIGÉRÉS											
ARS094	280	280	350	505	227	815	214	667	480	127	331
ARS124	419	419	524	505	227	815	214	667	480	127	331
ARS144	419	419	524	505	227	815	214	667	480	127	331
ARS189	559	559	698	505	227	815	214	667	480	127	331
ARS249	698	698	872	505	227	815	214	667	480	127	331
ARS289	837	837	1 047	505	227	815	214	667	480	127	331
ARS344	977	977	1 221	505	227	815	214	667	480	127	331
ARSI90	-	419	524	505	227	815	214	667	480	127	331
ARSID90	-	419	524	505	227	815	214	667	480	127	331

L = 200

\* Prix options valable uniquement avec l'achat du produit. \*\* Hors bain-marie et saladette \*\*\* Hors bain-marie \*\*\*\* Non disponible pour caisse PMR

## GAMME JAVA II



### SPÉCIFICITÉS

- Hauteur de chargement de 19 cm
- Froid ventilé

### PRÉCONISATION

- Une gamme parfaitement adaptée aux charcuteries et traiteurs.

“ VITRINES RÉFRIGÉRÉES  
AVEC RÉSERVE DE SÉRIE ”



Décor **réalisé** par le client



## GAMME **JAVA II** - LES DÉCORS

### DÉCOR STANDARD

FINITION **LAQUÉE RAL INTERNATIONAL**

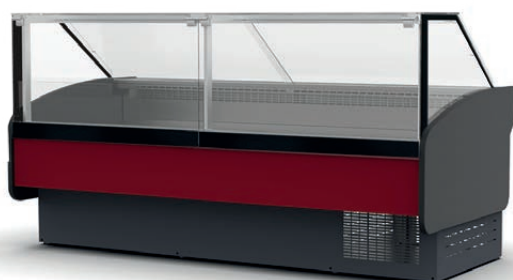

Un choix infini  
de coloris sur  
le nuancier  
RAL



Retrouvez en détail ces  
nuances pages 132 à 133

### DÉCOR STANDARD

(SUR **CONSULTATION**)



## GAMME JAVA II



## CARACTÉRISTIQUES GÉNÉRALES

- Meubles canalisables
- Intérieur de cuve en inox
- Extérieur de cuve en acier plastifié type « skinplate » gris
- Isolation en polyuréthane expansé
- Châssis en acier laqué gris
- Pieds de nivellement
- Tablette arrière en inox 250 mm
- Plateau d'exposition en inox prof. 900 mm
- Montants et profilés en aluminium
- Éclairage LED de l'exposition
- Structure vitrée livrée non montée
- Vitrage droit trempé relevable par vérin (sur vitrage droit)
- Vitrage droit trempé rabattable (sur vitrage incliné)
- Tablette supérieure en verre 450 mm (sur vitrage droit)
- Tablette supérieure en verre 300 mm (sur vitrage incliné)
- Plexiglas anti-condensation en façade
- Joints en ABS gris sur la version décor standard
- Décor en tôle laquée (teinte RAL à déterminer)
- Soubassement en tôle laquée grise



Voir détails des options page 81



## GAMME JAVA II - DÉCOR STANDARD

### VITRAGE DROIT - LES VITRINES RÉFRIGÉRÉES

#### VITRINE RÉFRIGÉRÉE AVEC RÉSERVE - JAVAD

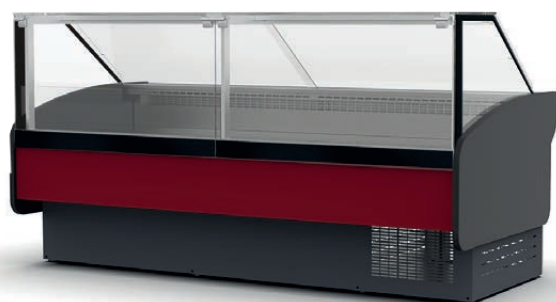

Vitrine réfrigérée avec décor standard

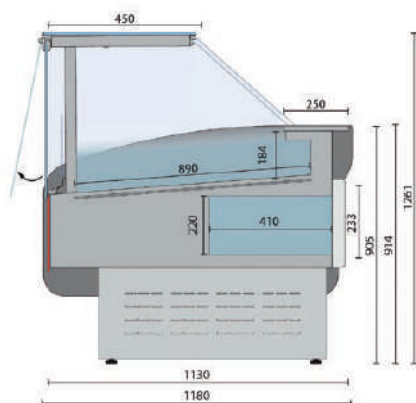

! VITRAGE BOMBÉ SUR DEMANDE

✓ VITRAGE RELEVABLE

- Joutes en polystyrène gris (isolant mousse polyuréthane)
- Large plateau d'exposition avec 900 mm de profondeur
- Élément réfrigéré classe climatique 3 (25°C/60% R.H.)
- Réfrigération ventilée
- Gaz réfrigérant conforme à la norme en vigueur
- Isolation en polyuréthane injecté sans CFC et avec une densité de 40 kg/m<sup>3</sup>
- Réserve réfrigérée
- Intérieur en acier inoxydable
- Plateau d'exposition en acier inoxydable
- Vitrage déflecteur frontal transparent
- Contrôle digital
- Thermomètre digital
- Éclairage LED
- Pieds de nivellement.



Voir détails des options page 81

TEMP. (C°)	LONG. AVEC JOUES (MM)	LONG. SANS JOUES (MM)	SURFACE D'EXPO. (M²)	RÉSERVE	PUISS. FRIGO À -10°C (W)	PUISS. ABS. AVEC GROUPE (W)	PUISS. ABS. SANS GROUPE (W)	VITRAGE DROIT			
								GROUPE LOGÉ		SANS GROUPE	
								RÉF.	PRIX € HT	RÉF.	PRIX € HT
0 / +4°C	1 000	940	0,84	1	620	732	750	JAV100DG	7 894	JAV100D	7 537
0 / +4°C	1 250	1 190	1,07	1	650	744	750	JAV125DG	8 402	JAV125D	8 043
0 / +4°C	1 500	1 440	1,29	2	750	850	750	JAV150DG	9 135	JAV150D	8 767
0 / +4°C	2 000	1 940	1,74	3	1 064	1 250	750	JAV200DG	11 362	JAV200D	10 825
0 / +4°C	2 450	2 390	2,15	3	1 150	1 450	750	JAV250DG	12 493	JAV250D	11 943



## GAMME JAVA II - DÉCOR STANDARD

### VITRAGE DROIT - LES VITRINES RÉFRIGÉRÉES

#### ANGLES RÉFRIGÉRÉS SANS RÉSERVE EXTÉRIEURS - JAVAD AE



Angle réfrigéré avec décor standard

! VITRAGE BOMBÉ SUR DEMANDE

✓ VITRAGE RELEVABLE

- Joues en polystyrène gris (isolant mousse polyuréthane)
- Vitrines d'angles
- Large plateau d'exposition avec 900 mm de profondeur
- Élément réfrigéré classe climatique 3 (25°C/60% R.H.)
- Réfrigération ventilée
- Gaz réfrigérant conforme à la norme en vigueur
- Isolation en polyuréthane injecté sans CFC et avec une densité de 40 kg/m³
- Intérieur en acier inoxydable
- Plateau d'exposition en acier inoxydable
- Vitrage déflecteur frontal transparent
- Contrôle digital
- Thermomètre digital
- Éclairage LED
- Pieds de nivellement.

TEMP. (C°)	LONG. SANS JOUES (MM)	PUISS. FRIGO À -10°C (W)	PUISS. ABSORBÉE AVEC GROUPE (W)	PUISS. ABSORBÉE SANS GROUPE (W)	VITRAGE DROIT			
					GROUPE LOGÉ		SANS GROUPE	
					RÉF.	PRIX € HT	RÉF.	PRIX € HT
0 / +4°C	1 043	750	665	750	JAVAE45DG	9 615	JAVAE45D	9 058
0 / +4°C	1 035	950	1 064	750	JAVAE90DG	12 822	JAVAE90D	12 252



Voir détails des options page 81

■ Côté client ■ Côté service

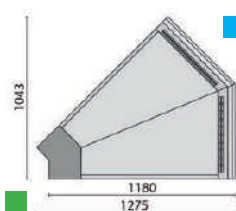

JAVAE45D

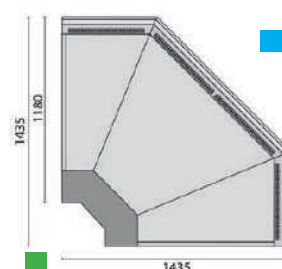

JAVAE90D

## GAMME JAVA II - DÉCOR STANDARD

### VITRAGE INCLINÉ - LES VITRINES RÉFRIGÉRÉES



#### VITRINE RÉFRIGÉRÉE AVEC RÉSERVE - JAVA I



Vitrine réfrigérée avec Vitrage incliné

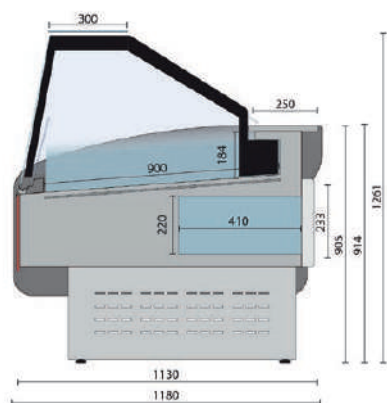

#### ! VITRAGE BOMBÉ SUR DEMANDE

#### ✓ VITRAGE RABATTABLE

- Joes en polystyrène gris (isolant mousse polyuréthane)
- Large plateau d'exposition avec 900 mm de profondeur
- Élément réfrigéré classe climatique 3 (25°C/60% R.H.)
- Réfrigération ventilée
- Gaz réfrigérant conforme à la norme en vigueur
- Isolation en polyuréthane injecté sans CFC et avec une densité de 40 kg/m³
- Réserve réfrigérée
- Intérieur en acier inoxydable
- Plateau d'exposition en acier inoxydable
- Vitrage déflecteur frontal transparent
- Contrôle digital
- Thermomètre digital
- Éclairage LED
- Pieds de nivellement.



Voir détails des options page 81

TEMP. (C°)	LONG. AVEC JOUES (MM)	LONG. SANS JOUES (MM)	SURFACE D'EXPO. (M²)	RÉSERVE	PUISS. FRIGO À -10°C (W)	PUISS. ABS. AVEC GROUPE (W)	PUISS. ABS. SANS GROUPE (W)	VITRAGE INCLINÉ			
								GROUPE LOGÉ		SANS GROUPE	
								RÉF.	PRIX € HT	RÉF.	PRIX € HT
0 / +4°C	1 000	940	0,84	1	620	732	750	JAV100IG	7 039	JAV100I	6 337
0 / +4°C	1 250	1 190	1,07	1	650	744	750	JAV125IG	7 525	JAV125I	6 787
0 / +4°C	1 500	1 440	1,29	2	750	850	750	JAV150IG	8 073	JAV150I	7 120
0 / +4°C	2 000	1 940	1,74	3	1 064	1 250	750	JAV200IG	9 559	JAV200I	8 443
0 / +4°C	2 450	2 390	2,15	3	1 150	1 450	750	JAV250IG	10 855	JAV250I	9 162

## GAMME JAVA II - DÉCOR STANDARD

### VITRAGE INCLINÉ - LES VITRINES RÉFRIGÉRÉES

#### ANGLES RÉFRIGÉRÉS SANS RÉSERVE EXTÉRIEURS - JAVA I AE



Angle réfrigéré avec Vitrage incliné

! VITRAGE BOMBÉ SUR DEMANDE

✓ VITRAGE RABATTABLE

- Joues en polystyrène gris (isolant mousse polyuréthane)
- Vitrines d'angles
- Large plateau d'exposition avec 900 mm de profondeur
- Classe climatique 3 (25°C/60% R.H.)
- Réfrigération ventilée
- Gaz réfrigérant conforme à la norme en vigueur
- Isolation en polyuréthane injecté sans CFC et avec une densité de 40 kg/m<sup>3</sup>
- Intérieur en acier inoxydable
- Plateau d'exposition en acier inoxydable
- Vitrage déflecteur frontal transparent
- Contrôle digital
- Thermomètre digital
- Éclairage LED
- Pieds de nivellement.

TEMP. (C°)	LONG. SANS JOUES (MM)	PUISS. FRIGO À -10°C (W)	PUISS. ABSORBÉE AVEC GROUPE (W)	PUISS. ABSORBÉE SANS GROUPE (W)	VITRAGE INCLINÉ			
					GROUPE LOGÉ		SANS GROUPE	
					RÉF.	PRIX € HT	RÉF.	PRIX € HT
0 / +4°C	1 043	750	665	750	JAVAE45IG	6 913	JAVAE45I	5 977
0 / +4°C	1 035	950	1 064	750	JAVAE90IG	9 334	JAVAE90I	8 128



Voir détails des options page 81

■ Côté client ■ Côté service

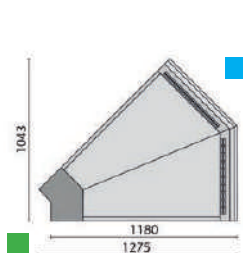

JAVAE45I

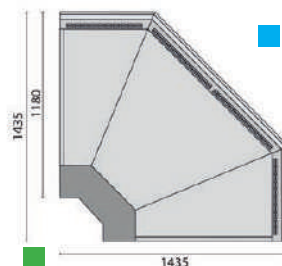

JAVAE90I



## GAMME JAVA II - DÉCOR STANDARD

### LES MEUBLES CAISSE

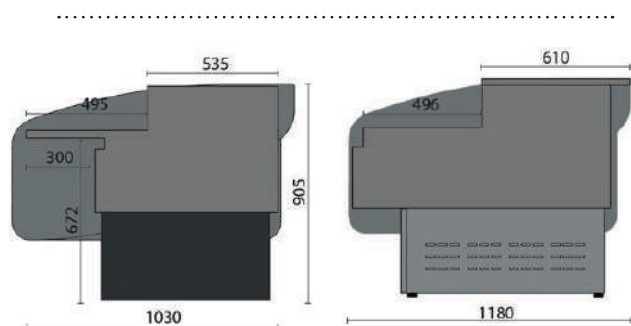

Meubles caisse PMR

Meubles caisse

### MEUBLES CAISSE AVEC POSE-SACS - **JAVA MC** & MEUBLES CAISSE PMR - **JAVA PMR**

- Pieds de nivellement
- Châssis en acier laqué gris
- Plan de travail en acier inox
- Espace de rangement ouvert (côté service)
- Étagère intermédiaire.

LONG. AVEC JOUES (MM)	LONG. SANS JOUES (MM)	RÉF.	PRIX € HT
<b>MEUBLES CAISSE</b>			
750	690	<b>JAVA75MC</b>	<b>3 137</b>
1164	1104	<b>JAVA116MC</b>	<b>3 592</b>
<b>MEUBLES CAISSE PMR</b>			
750	690	<b>JAVA75MCPMR</b>	<b>3 189</b>
1164	1104	<b>JAVA116MCPMR</b>	<b>3 602</b>

## GAMME JAVA II

### LES OPTIONS

OPTIONS *	DÉCORATION	ILLUMINATION FRONTALE	ÉTAGÈRE INTERMÉDIAIRE	VITRE DE SÉPARATION FIXE	KIT RÉÉVAPORATION POUR MODÈLES SANS GROUPE
	<b>PRIX € HT</b>				<b>PRIX € HT</b>
<b>JAVA 1000</b>		<b>sur consultation</b>			<b>283</b>
<b>JAVA 1250</b>		<b>sur consultation</b>			<b>283</b>
<b>JAVA 1500</b>		<b>sur consultation</b>			<b>283</b>
<b>JAVA 2000</b>		<b>sur consultation</b>			<b>283</b>
<b>JAVA 2500</b>		<b>sur consultation</b>			<b>283</b>
<b>JAVA AE45</b>		<b>sur consultation</b>			<b>283</b>
<b>JAVA AE90</b>		<b>sur consultation</b>			<b>283</b>

\* Prix options valable uniquement avec l'achat du produit.

## GAMME SÉRIE M1000



### SPÉCIFICITÉS

- Hauteur de chargement de 19 cm
- Vitrage bas rabattable

### PRÉCONISATION

- Une gamme parfaitement adaptée aux commerces de proximité.

“UNE EXPOSITION MAXI  
POUR UN BUDGET MINI”

**EXCLUSIVITÉ**



### MEUBLES CAISSE

Une gamme de meubles caisse standard et PMR.

### VITRINES RÉFRIGÉRÉES

2 types de vitrines :

- Vitrine service arrière sans réserve
- Vitrine service arrière en angle

### ENSEMBLE COMPOSÉ DE :

- ① MEUBLE CAISSE PMR - MCSPMR P 87
- ② VITRINE RÉFRIGÉRÉE DROITE - MRS P 85
- ③ VITRINE RÉFRIGÉRÉE D'ANGLE - MRSI P 86

## GAMME SÉRIE M1000 - LES DÉCORS

FINITION **LAQUÉE BLANC** EN STANDARD



SUR DEMANDE **10 TEINTES RAL INTERNATIONAL**





## GAMME SÉRIE M1000



**EXCLUSIVITÉ**



✓ HAUTEUR DE CHARGEMENT DE 19 CM

## CARACTÉRISTIQUES GÉNÉRALES

- Vitrine canalisable
- Châssis en acier laqué
- Sans réserve réfrigérée
- Tablette arrière prof. 280 mm revêtement inox
- Plateau d'exposition prof. 900 mm en acier inox
- Vitrage droit rabattable (livré non monté)
- Vitesse de ventilation réglable par variateur
- Éclairage de l'exposition par LED
- Dégivrage électrique de l'évaporateur
- Joues en ABS gris
- Cuve intérieure / extérieure en tôle prévernée blanche
- Isolation en polyuréthane expansé (40 KG/m<sup>2</sup>)
- Décor de façade en tôle peinte dans l'alignement du vitrage
- Système anti-condensation par soufflage d'air en façade.



Voir détails des options pages 88 à 89

## GAMME SÉRIE M1000

### LES VITRINES RÉFRIGÉRÉES



#### VITRINE RÉFRIGÉRÉE SANS RÉSERVE - MRS



Vitrine réfrigérée sans réserve

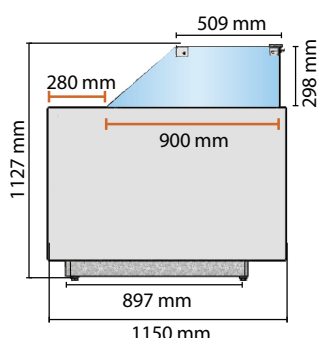

- ✓ DÉCOR DROIT
- ✓ VITRAGE RABATTABLE
- ✓ SOUFFLAGE D'AIR ANTI-CONDENSATION EN FAÇADE
- ! VITRAGE RELEVABLE OU VITRAGE BOMBÉ EN OPTION

- Température +2°C à +5°C, classe 3M1 (ambiance de fonctionnement +25°C et 60% d'humidité)
- Avec ou sans groupe logé
- Gaz R455A
- Froid ventilé avec variateur de vitesse de ventilation
- Régulation électronique
- Dégivrage automatique électrique
- Réévaporation automatique des eaux de condensats en groupe logé
- (Prévoir chariot élévateur pour assurer le déchargement des vitrines M300 et M375 mm).



Voir détails des options pages 88 à 89

.....

TEMP. (C°)	LONG. AVEC JOUES (MM)	LONG. SANS JOUES (MM)	SURFACE D'EXPO. (M²)	PUISS. FRIGO À -10°C (W)	PUISS. ABS. (W)*	VITRAGE DROIT			
						GROUPE LOGÉ		SANS GROUPE	
						RÉF.	PRIX € HT	RÉF.	PRIX € HT
+2° / +5°C	1 040	960	0,86	530	1 026	<b>M100G</b>	<b>5 436</b>	<b>M100</b>	<b>5 140</b>
+2° / +5°C	1 330	1 250	1,12	650	1 026	<b>M125G</b>	<b>6 750</b>	<b>M125</b>	<b>6 418</b>
+2° / +5°C	1 520	1 440	1,30	795	1 540	<b>M150G</b>	<b>6 750</b>	<b>M150</b>	<b>6 418</b>
+2° / +5°C	1 955	1 875	1,70	990	1 600	<b>M187G</b>	<b>8 249</b>	<b>M187</b>	<b>7 882</b>
+2° / +5°C	2 000	1 920	1,73	1 060	1 660	<b>M200G</b>	<b>8 249</b>	<b>M200</b>	<b>7 882</b>
+2° / +5°C	2 480	2 400	2,16	1 310	2 510	<b>M250G</b>	<b>10 478</b>	<b>M250</b>	<b>9 929</b>
+2° / +5°C	2 960	2 880	2,60	1 590	2 510	<b>M300G</b>	<b>12 329</b>	<b>M300</b>	<b>11 685</b>
+2° / +5°C	3 830	3 750	3,38	1 985	3 180	<b>M375G</b>	<b>15 451</b>	<b>M375</b>	<b>14 639</b>

\*Puissance absorbée maxi en phase de dégivrage.

## GAMME SÉRIE M1000

### LES VITRINES RÉFRIGÉRÉES

#### ANGLES RÉFRIGÉRÉS SANS RÉSERVE - EXTÉRIEURS - **MRSE** - INTÉRIEURS - **MRSI**

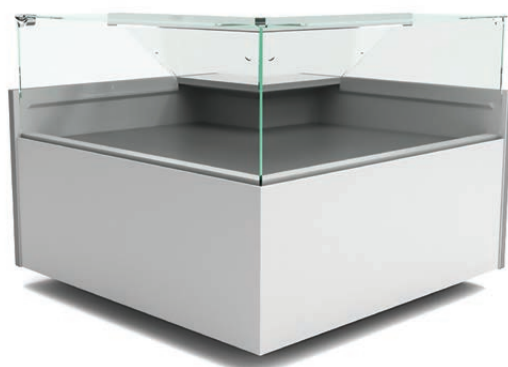

Angle réfrigérée avec réserve

- ✓ DÉCOR DROIT
- ✓ VITRAGE RABATTABLE
- ✓ SOUFFLAGE D'AIR ANTI-CONDENSATION EN FAÇADE
- ! VITRAGE RELEVABLE OU SELF-SERVICE EN OPTION

- Température +2°C à +5°C, classe 3M1 (ambiance de fonctionnement +25°C et 60% d'humidité)
- Avec ou sans groupe logé
- Gaz R455A
- Froid ventilé avec variateur de vitesse de ventilation
- Régulation électronique
- Dégivrage automatique électrique
- Réévaporation automatique des eaux de condensats en groupe logé.



Voir détails des options pages 88 à 89

TEMP. (°C)	LONG. AVEC JOUES (MM)	LONG. SANS JOUES (MM)	SURFACE D'EXPO. (M²)	PUISS. FRIGO À -10°C (W)	PUISS. ABS. (W)*	GROUPE LOGÉ		SANS GROUPE	
						RÉF.	PRIX € HT	RÉF.	PRIX € HT
+2° / +5°C	1 440	1 400	1,51	795	1 540	<b>MRSE90G</b>	<b>10 110</b>	<b>MRSE90</b>	<b>9 563</b>
+2° / +5°C	1 440	1 400	1,44	795	1 540	<b>MRSI90G</b>	<b>9 749</b>	<b>MRSI90</b>	<b>9 195</b>

\*Puissance absorbée maxi en phase de dégivrage.

■ Côté client ■ Côté service

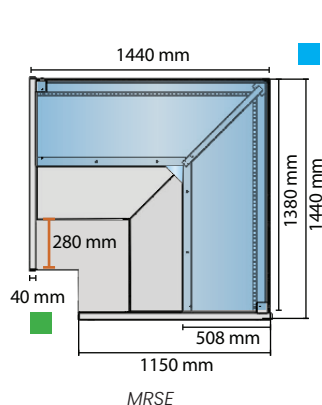

MRSE

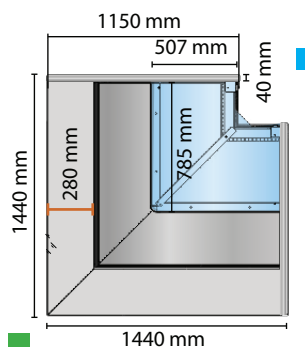

MRSI



## GAMME SÉRIE M1000

### LES MEUBLES CAISSE



Meuble caisse

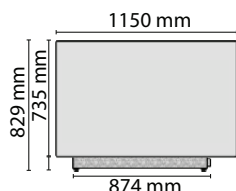

#### MEUBLE CAISSE - MCS

- Joues en ABS gris (épaisseur 40 mm)
- Dessus en acier inoxydable
- Tiroir de rangement côté service
- Structure en tôle laquée grise.



RÉF.	LONGUEUR (MM)	PRIX € HT
MCS780	780	2 558



Voir détails des options pages 88 à 89



Meuble caisse PMR

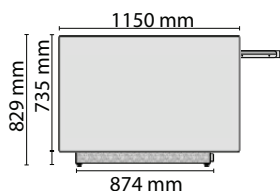

#### MEUBLE CAISSE PMR - MCSPMR

- Joues en ABS gris (épaisseur 40 mm)
- Dessus en acier inoxydable
- Tablette PMR coulissante
- Tiroir de rangement côté service
- Structure en tôle laquée grise.

RÉF.	LONGUEUR (MM)	PRIX € HT
MCS780PMRPC	780	2 919

### OPTIONS M1000



DÉSIGNATION	PRIX € HT
Kit roulettes	544

## GAMME SÉRIE M1000

### LES OPTIONS

#### LES OPTIONS - TECHNIQUE - DIVERS

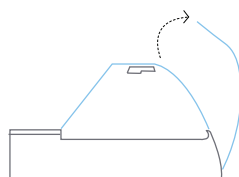

Vitrage bombé  
rabattable

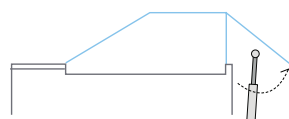

Vitrage droit  
relevable

OPTIONS *	VITRAGE		GROUPE TROPICALISÉ CLASSE 4	ÉVAPORATEUR TRAITÉ
	BOMBÉ RABATTABLE	DROIT RELEVABLE		
	PRIX € HT	PRIX € HT	PRIX € HT	PRIX € HT
<b>MRS - VITRINES RÉFRIGÉRÉES</b>				
M100	710	782	344	186
M125	940	782	421	186
M150	940	782	421	217
M187	1 181	1 564	557	301
M200	1 181	1 564	557	306
M250	1 511	1 564	689	353
M300	1 914	1 564	798	455
M375	2 240	2 973	1 057	601
<b>MRSE - MRSI - ANGLES RÉFRIGÉRÉS</b>				
MRSI	-	782	598	301
MRSE	-	782	620	301

\* Prix options valable uniquement avec l'achat du produit.

# GAMME SÉRIE M1000

## LES OPTIONS

### LES OPTIONS – TECHNIQUES – DIVERS

OPTIONS *	ÉCLAIRAGE LED ROSE	ÉTAGÈRE INTERMÉDIAIRE	ÉTAGÈRE INTERMÉDIAIRE AVEC ÉCLAIRAGE	FERMETURE ARRIÈRE PLEXIGLAS	VITRE LATÉRALE MIROIR
	PRIX € HT	PRIX € HT	PRIX € HT	PRIX € HT	PRIX € HT
MRS – VITRINES RÉFRIGÉRÉES					
M100	157	175	320	236	253
M125	193	217	385	289	253
M150	193	230	403	325	253
M187	278	265	477	403	253
M200	278	289	505	416	253
M250	361	314	626	555	253
M300	421	361	752	650	253
M375	555	530	957	807	253
MRSE – MRSI – ANGLES RÉFRIGÉRÉS					
MRSI	421	1 372	1 674	416	253
MRSE	421	1 716	2 065	200	253

\* Prix options valable uniquement avec l'achat du produit.

### ACCESSOIRES

OPTIONS *	PORTE PAPIER INOX	PORTE BALANCE INOX	GRADIN DOUBLE EXPOSITION	GRADIN TRIPLE EXPOSITION	SÉPARATEUR MOBILE	PLANCHE À DÉCOUPER 500 X 400	PORTE COUTEAUX	PRISE 220 V	KIT ROUES
	PRIX € HT	PRIX € HT	PRIX € HT	PRIX € HT	PRIX € HT	PRIX € HT	PRIX € HT	PRIX € HT	PRIX € HT
MRS – VITRINES RÉFRIGÉRÉES									
M100	157	265	73	180	320	180	385	301	544
M125	157	265	109	272	320	180	385	301	544
M150	157	265	109	272	320	180	385	301	544
M187	157	265	145	361	320	180	385	301	544
M200	157	265	145	361	320	180	385	301	544
M250	157	265	180	452	320	180	385	301	544
M300	157	265	217	541	320	180	385	301	544
M375	157	265	289	723	320	180	385	301	1 090
MRSE – MRSI – ANGLES RÉFRIGÉRÉS									
MRSI	157	265	385	807	320	180	385	301	544
MRSE	–	–	325	687	320	–	–	–	544

\* Prix options valable uniquement avec l'achat du produit.

## GAMME MR9.5 - VITRAGE DROIT



### SPÉCIFICITÉS

- Hauteur de chargement de 19 cm
- Réserve réfrigérée

### PRÉCONISATION

- Une gamme parfaitement adaptée aux boucheries, charcuteries et traiteurs.

“UNE GRANDE SURFACE D'EXPOSITION,  
UN DESIGN SOBRE & POLYVALENT”

### VITRINE CHAUDE BAIN-MARIE EN OPTION

*Pafaites pour les plats cuisinés, la volaille rôtie ...*

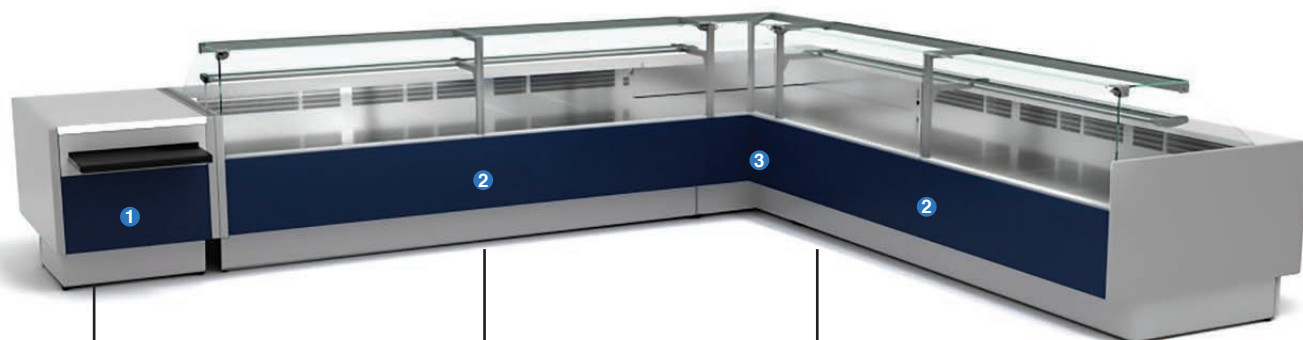

Étagère intermédiaire en option

### MEUBLES CAISSE

Une gamme de meubles caisse standard et PMR.

### VITRINES RÉFRIGÉRÉES

- Vitrine service arrière, avec réserve
- Angles extérieures ou intérieures, avec réserve

### ENSEMBLE COMPOSÉ DE :

- ① MEUBLE CAISSE PMR - **MR95CSPMR** P 95
- ② VITRINE RÉFRIGÉRÉE - **MR95RT** P 93
- ③ ANGLE RÉFRIGÉRÉ - **MR95RTI** P 94



## GAMME MR9.5 - LES DÉCORS

FINITION **LAQUÉE BLANC** EN STANDARD

PAROIS LATÉRALES GRISES

*Étagère intermédiaire en option*

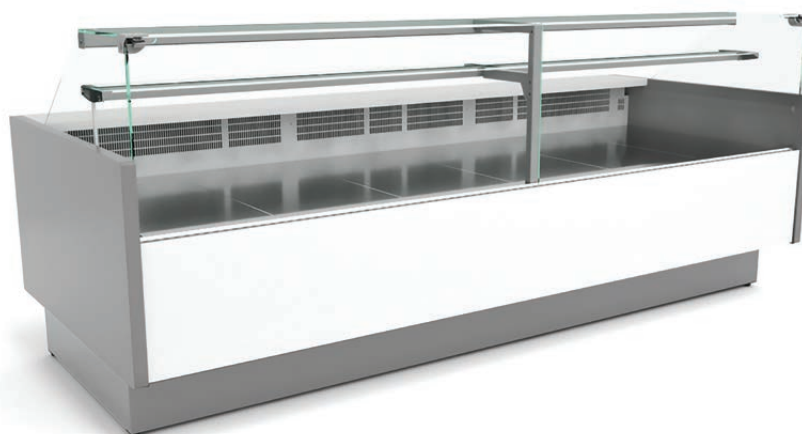

SUR DEMANDE **10 TEINTES RAL INTERNATIONAL**

*Étagère intermédiaire en option*

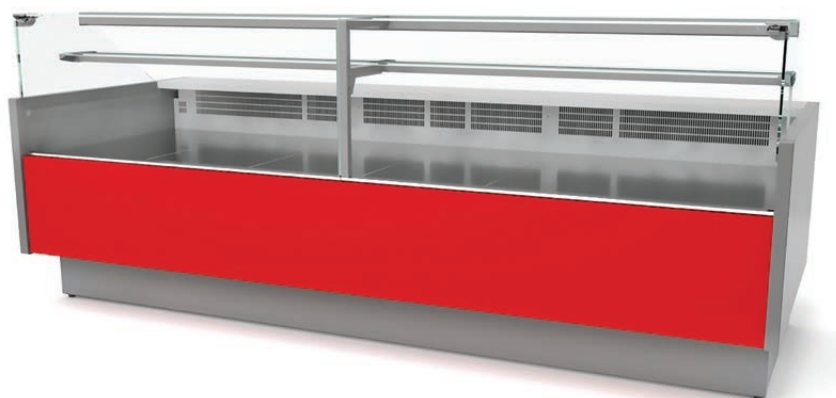

## GAMME MR9.5 - VITRAGE DROIT

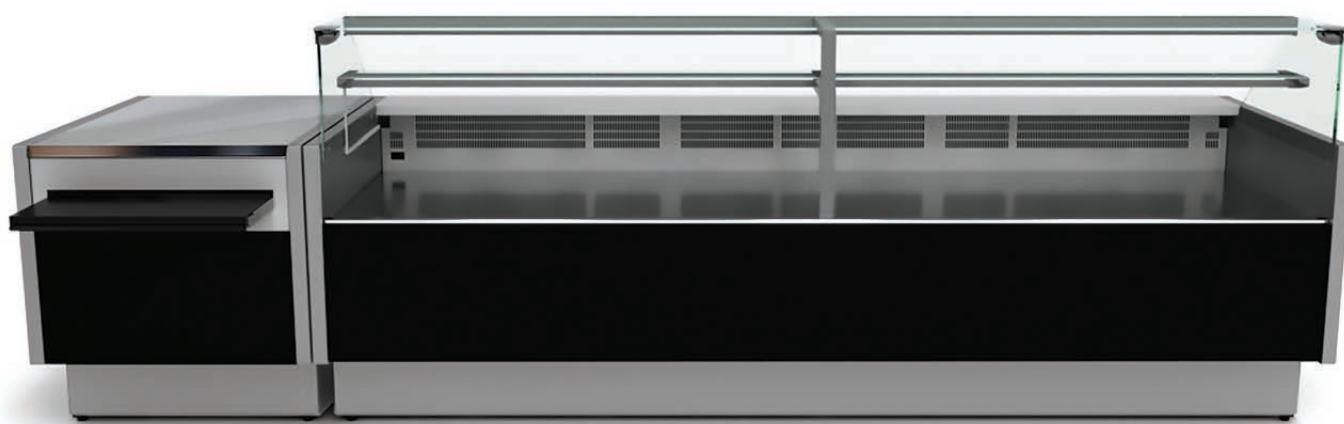

Étagère intermédiaire en option

✓ VERSION PLAQUE CHAUFFANTE OU BAIN-MARIE EN OPTION

### CARACTÉRISTIQUES GÉNÉRALES

- Meuble canalisable
- Châssis en acier laqué
- Avec réserve réfrigérée
- Cuve intérieure / extérieure en tôle pré-vernie blanche
- Isolation en polyuréthane expansé (40 KG/m<sup>2</sup>)
- Plateau d'exposition 900 mm en Inox
- Vitrage droit rabattable
- Dégivrage de l'évaporateur par résistance électrique
- Froid ventilé avec variateur de vitesse
- Éclairage de l'exposition par LED
- Décor de façade en tôle laquée
- Système anti-condensation par soufflage d'air en façade
- Décor droit avec plinthe laquée grise en renforcement
- Joints latéraux en ABS gris épaisseur 40 mm



Voir détails des options pages 96 à 97

## GAMME MR9.5 - VITRAGE DROIT

### LES VITRINES RÉFRIGÉRÉES

#### VITRINE RÉFRIGÉRÉE AVEC RÉSERVE - MR95RT

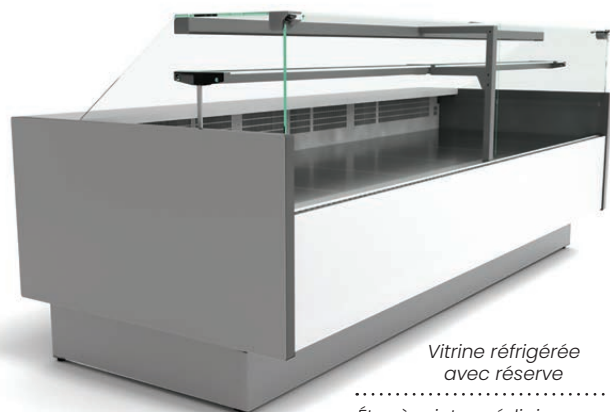

Vitrine réfrigérée  
avec réserve  
Étagère intermédiaire en option

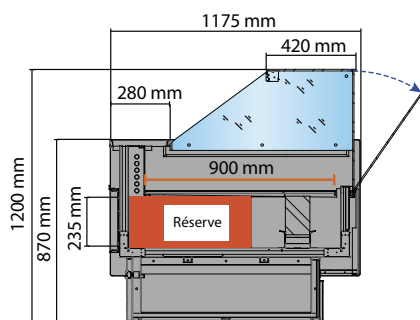

- ✓ RÉSERVE RÉFRIGÉRÉE
- ✓ DÉCOR DROIT
- ✓ VITRAGE RABATTABLE
- ✓ SOUFFLAGE D'AIR ANTI-CONDENSATION EN FAÇADE

! VITRAGE BOMBÉ, RELEVABLE OU SELF-SERVICE EN OPTION

- Température de fonctionnement +2°C +5°C (ambiance de fonctionnement +25°C et 60% d'humidité)
- Avec ou sans groupe logé
- Froid ventilé avec variateur de vitesse de ventilation
- Joux en ABS gris (épaisseur 40 mm)
- Panneau de commande électronique
- Éclairage LED de l'exposition
- Réévaporation automatique des eaux de condensats
- Dégivrage automatique électrique
- Gaz R455A.



Voir détails des options pages 96 à 97

TEMP. (°C)	LONG. AVEC JOUES (MM)	LONG. SANS JOUES (MM)	SURF. D'EXPO. (M²)	VOL. RÉSERVE (L)	PUISS. FRIGO À -10°C (W)	PUISS. ABS. (W)	GROUPE LOGÉ		SANS GROUPE	
							RÉF.	PRIX € HT	RÉF.	PRIX € HT
+2° / +5°C	1 040	960	0,84	50	530	470	MR95RT100G	4 498	MR95RT100	4 117
+2° / +5°C	1 330	1 250	1,10	50	650	470	MR95RT125G	5 203	MR95RT125	4 824
+2° / +5°C	1 520	1 440	1,36	100	795	470	MR95RT150G	5 203	MR95RT150	4 824
+2° / +5°C	1 955	1 875	1,64	100	990	715	MR95RT187G	6 005	MR95RT187	5 440
+2° / +5°C	2 000	1 920	1,68	100	1 060	750	MR95RT200G	6 005	MR95RT200	5 440
+2° / +5°C	2 480	2 400	2,10	150	1 310	1 000	MR95RT250G	7 199	MR95RT250	6 476
+2° / +5°C	2 960	2 880	2,52	200	1 590	1 180	MR95RT300G	8 380	MR95RT300	7 659
+2° / +5°C	3 830	3 750	3,28	250	1 985	1 485	MR95RT375G	11 190	MR95RT375	10 378

## GAMME MR9.5 - VITRAGE DROIT

### LES VITRINES RÉFRIGÉRÉES

#### ANGLES RÉFRIGÉRÉS AVEC RÉSERVE - MR95RTE / MR95RTI



Angle réfrigéré avec réserve  
Étagère intermédiaire en option

- ✓ RÉSERVE RÉFRIGÉRÉE SEULEMENT SUR MR95RTI
- ✓ DÉCOR DROIT
- ✓ VITRAGE RABATTABLE
- ✓ SOUFFLAGE D'AIR ANTI-CONDENSATION EN FAÇADE
- ! VITRAGE RELEVABLE EN OPTION

- Température de fonctionnement +2°C +5°C (ambiance de fonctionnement +25°C et 60% d'humidité)
- Avec ou sans groupe logé
- Froid ventilé avec variateur de vitesse de ventilation
- Joes en ABS gris (épaisseur 40 mm)
- Panneau de commande électronique
- Éclairage LED de l'exposition
- Réévaporation automatique des eaux de condensats
- Dégivrage automatique
- Gaz R455A.



Voir détails des options pages 96 à 97

TEMP. (°C)	LONG. AVEC JOUES (MM)	LONG. SANS JOUES (MM)	SURFACE D'EXPO. (M²)	PUISS. FRIGO À -10°C (W)	PUISS. ABS. (W)	GROUPE LOGÉ		SANS GROUPE	
						RÉF.	PRIX € HT	RÉF.	PRIX € HT
+2° / +5°C	1 468	1 428	1,51	795	470	MR95RTE90G	10 526	MR95RTE90	10 146
+2° / +5°C	1 468	1 428	1,44	795	470	MR95RTI90G	10 123	MR95RTI90	9 749

■ Côté client ■ Côté service

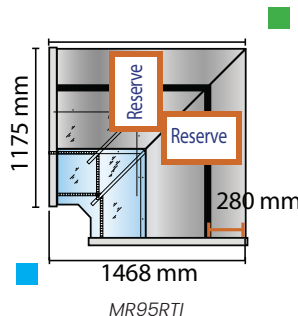
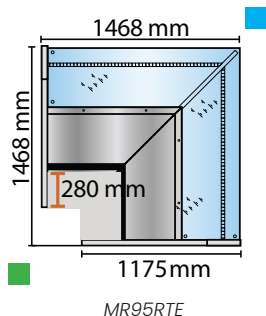



## GAMME MR9.5 - VITRAGE DROIT

### LES MEUBLES CAISSE



#### MEUBLE CAISSE - MR95CS

- Joues en ABS gris (épaisseur 40 mm)
- Dessus en acier inoxydable
- Tiroir de rangement côté service
- Structure en tôle laquée grise.

RÉF.	LONGUEUR (MM)	PRIX € HT
MR95CS78	780	2 487



Voir détails des options pages 96 à 97



#### MEUBLE CAISSE PMR - MR95CSMPR

- Joues en ABS gris (épaisseur 40 mm)
- Dessus en acier inoxydable
- Tablette PMR coulissante
- Tiroir de rangement côté service
- Structure en tôle laquée grise.

RÉF.	LONGUEUR (MM)	PRIX € HT
MR95CS78PMR	780	2 847



### OPTIONS MR9.5



DÉSIGNATION	PRIX € HT
Kit roulettes	544

## GAMME MR9.5 - VITRAGE DROIT

### LES OPTIONS

#### LES OPTIONS - TECHNIQUE - DIVERS

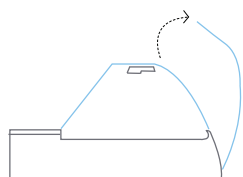

Vitrage bombé  
rabattable

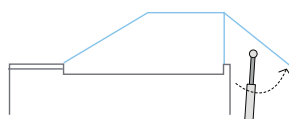

Vitrage droit  
relevable



Vitrage bas self-service

OPTIONS *	VITRAGE			KIT DE DÉGIVRAGE ÉLECTRIQUE**	GROUPE TROPICALISÉ CLASSE 4	ÉVAPORATEUR TRAITÉ
	BOMBÉ	DROIT RELEVABLE	SELF-SERVICE			
	PRIX € HT	PRIX € HT	PRIX € HT			
MR95RT – VITRINES RÉFRIGÉRÉES						
MR95100	765	608	–542	217	319	186
MR95125	765	584	–633	230	364	186
MR95150	765	584	–633	230	364	217
MR95187	1 542	1 306	–736	236	466	301
MR95200	1 542	1 306	–736	236	466	306
MR95250	1 542	1 264	–890	247	544	353
MR95300	1 921	1 756	–1 448	265	590	455
MR95375	2 925	2 479	–1 403	469	887	601
MR95RTE / MR95RTI – ANGLES RÉFRIGÉRÉES						
MR95E90	–	693	–1 346	230	689	301
MR95I90	–	716	–1 289	230	662	301

\* Prix options valable uniquement avec l'achat du produit.

\*\* Puissance absorbée :

- MR95100 : 1 026 W - MR95125 : 1 026 W - MR95150 : 1 540 W - MR95187 : 1 600 W - MR95200 : 1 660 W - MR95250 : 2 510 W  
- MR95300 : 2 510 W - MR95375 : 3 180 W - MR95E90 : 1 540 W - MR95I90 : 1 540 W

# GAMME MR9.5 - VITRAGE DROIT

## LES OPTIONS

### LES OPTIONS – TECHNIQUES – DIVERS

OPTIONS *	ÉCLAIRAGE LED ROSE	ÉTAGÈRE INTERMÉDIAIRE	ÉTAGÈRE INTERMÉDIAIRE AVEC ÉCLAIRAGE	FERMETURE ARRIÈRE PLEXIGLASS	VITRE LATÉRALE MIROIR
	PRIX € HT	PRIX € HT	PRIX € HT	PRIX € HT	PRIX € HT
MR95RT – VITRINES RÉFRIGÉRÉS					
MR95100	157	175	320	236	253
MR95125	193	217	385	289	253
MR95150	193	230	403	325	253
MR95187	278	265	477	403	253
MR95200	278	289	505	416	253
MR95250	361	314	626	555	253
MR95300	421	361	752	650	253
MR95375	555	530	957	807	253
MR95RTE / MR95RTI – ANGLES RÉFRIGÉRÉS					
MR95E90	421	1 716	2 065	200	253
MR95I90	421	1 372	1 674	416	253

\* Prix options valable uniquement avec l'achat du produit.

### ACCESSOIRES

OPTIONS *	PORTE PAPIER INOX	PORTE BALANCE INOX	GRADIN DOUBLE EXPOSITION	GRADIN TRIPLE EXPOSITION	SÉPARATEUR MOBILE	PLANCHE À DÉCOUPER 500 X 400	PORTE COUTEAUX	PRISE 220 V	KIT ROUES
	PRIX € HT	PRIX € HT	PRIX € HT	PRIX € HT	PRIX € HT	PRIX € HT	PRIX € HT	PRIX € HT	PRIX € HT
MR95RT – VITRINES RÉFRIGÉRÉS									
MR95100	157	265	73	180	320	180	385	301	544
MR95125	157	265	109	272	320	180	385	301	544
MR95150	157	265	109	272	320	180	385	301	544
MR95187	157	265	145	361	320	180	385	301	544
MR95200	157	265	145	361	320	180	385	301	544
MR95250	157	265	180	452	320	180	385	301	544
MR95300	157	265	217	541	320	180	385	301	544
MR95375	157	265	289	723	320	180	385	301	1 090
MR95RTE / MR95RTI – ANGLES RÉFRIGÉRÉS									
MR95E90	-	-	325	687	320	-	-	-	544
MR95I90	157	265	385	807	320	180	385	301	544

\* Prix options valable uniquement avec l'achat du produit.



**isotech**  
VITRINES & COMPTOIRS









## GAMME LIBRA 910 - VITRAGE DROIT



### SPÉCIFICITÉS

- Hauteur de chargement de 20 cm
- 2 styles de décor : droit ou standard

### PRÉCONISATION

- Une gamme parfaitement adaptée aux boucheries, charcuteries et traiteurs.

“ VENTILÉE AVEC VARIATEUR DE VITESSE & UNE PROFONDEUR D'EXPOSITION DE 910 MM ”

### VITRINES CHAUDES

- Bain-marie, parfaite pour les plats cuisinés, la volaille rôtie...

**EXCLUSIVITÉ**

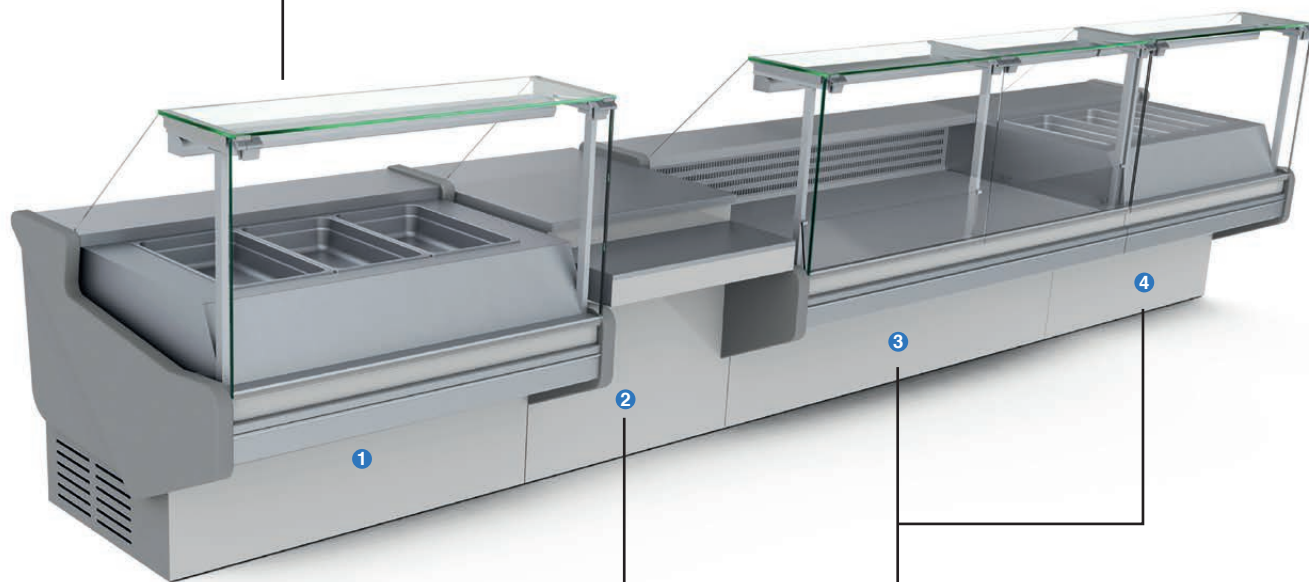

### MEUBLES CAISSE

Une gamme de meubles caisse standard et PMR, droits ou en angle pour toutes les configurations.

### VITRINES RÉFRIGÉRÉES

2 types de vitrines :

- Vitrine service arrière, avec ou sans réserve
- Vitrine salade pour présenter l'offre traiteur

### ENSEMBLE COMPOSÉ DE :

- 1 VITRINE CHAUDE BAIN-MARIE - L9BM P 107
- 2 MEUBLE CAISSE PMR - L19PMR P 109
- 3 VITRINE RÉFRIGÉRÉE SANS RÉSERVE - L9RSD P 103
- 4 VITRINE RÉFRIGÉRÉE SALADETTE - L9SL P 107

## GAMME LIBRA 910 - LES DÉCORS

### DÉCOR STANDARD OU DROIT

FINITION **TÔLE LAQUÉE RAL INTERNATIONAL**

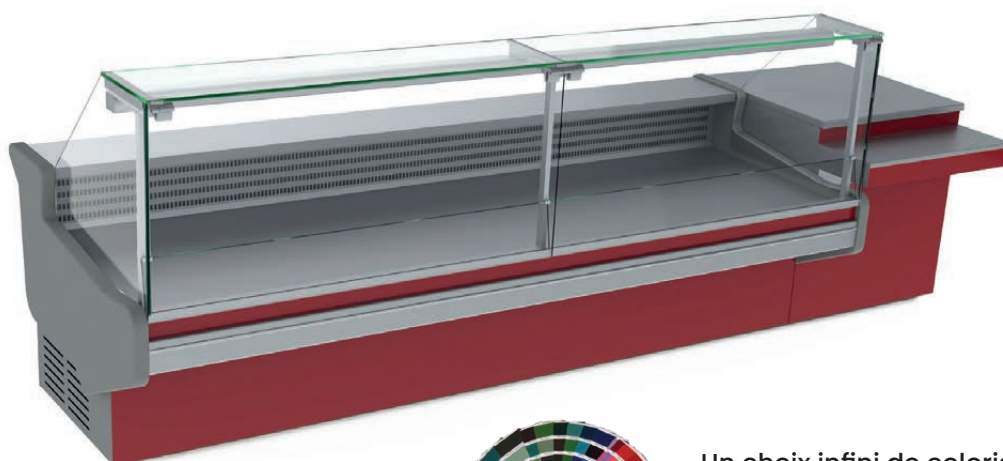

Un choix infini de coloris sur le nuancier RAL



Retrouvez en détail ces  
nuances pages 132 à 133

### DÉCOR STANDARD OU DROIT

FINITION **STRATIFIÉ BOIS (EN OPTION)**

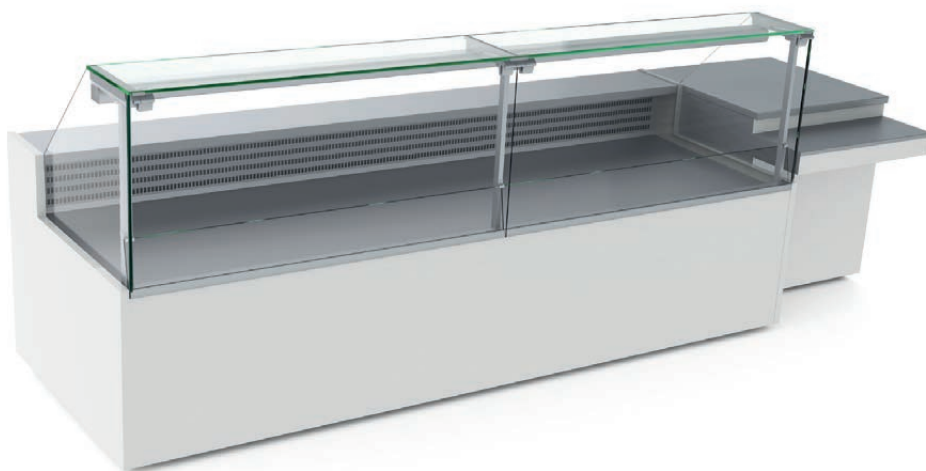

W009



C047



B100



E028



D018



C131



N010



O030

**STRATIFIÉS BOIS POLYREY® - COLLECTION BOIS ORIGINES** - Finition satiné (FA) ou mat (EXM)  
De nombreuses nuances à découvrir sur leur site

## GAMME LIBRA 910 - VITRAGE DROIT



! VITRAGE BOMBÉ EN OPTION

## CARACTÉRISTIQUES GÉNÉRALES

- Meubles canalisables
- Châssis en acier zingué
- Soubassement fermé (côté service)
- 1 prise 220 V pour raccordement d'accessoire (prévoir alimentation électrique)
- Avec ou sans réserve réfrigérée
- Cuve intérieure en tôle plastifiée blanche
- Isolation en polyuréthane expansé
- Cuve extérieure en tôle plastifiée blanche
- Tablette arrière en inox 300 mm
- Plateau d'exposition 910 mm, grilles d'aération et de reprise d'air en acier inox
- Structure vitrée livrée montée
- Vitrage droit relevable par pistons
- Structure vitrée autoportante
- Éclairage de l'exposition par LED (3 000 ou 4 000 Kv)
- Décor de façade standard (en retrait du vitrage) en tôle peinte RAL ou stratifié (en option)
- Décor de façade droit (dans l'alignement du vitrage) en forex laqué RAL ou stratifié (en option)
- Pare-chocs de protection en aluminium avec liseret plastique imitation inox (sur les décors standard)
- Joints latéraux en ABS gris 50 mm (pour les décors standard)
- Joints latéraux en forex 30 mm (pour les décors droits)
- Porte-papier (hors angle).



Voir détails des options pages 110 à 111



## GAMME LIBRA 910 - VITRAGE DROIT

### LES VITRINES RÉFRIGÉRÉES

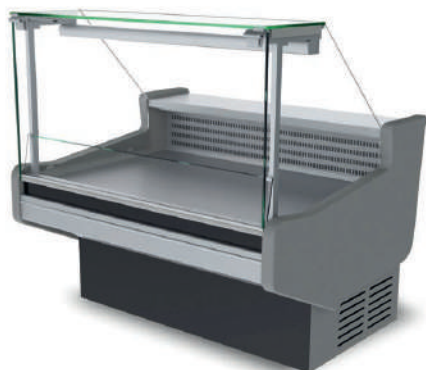

#### ✓ DÉCOR STANDARD

Vitrine réfrigérée sans réserve  
Vitrage droit Décor standard

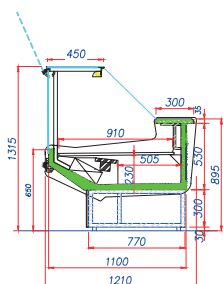

#### ✓ DÉCOR DROIT

Vitrine réfrigérée sans réserve  
Vitrage droit Décor droit

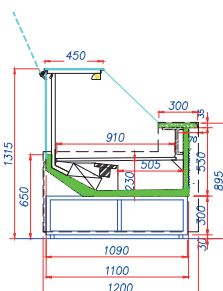

### VITRINE RÉFRIGÉRÉE SANS RÉSERVE - L9RSD

#### ! VITRAGE BOMBÉ EN OPTION

#### ✓ ÉCLAIRAGE LED DE L'EXPOSITION

- Température de fonctionnement  $-1^{\circ}\text{C}$   $+5^{\circ}\text{C}$ , classe 3M1 (ambiance de fonctionnement  $+25^{\circ}\text{C}$  et 60% d'humidité)
- Groupe logé ou sans groupe
- Froid ventilé avec variateur de vitesse
- Vitesse de ventilation réglable par variateur
- Gaz R134A
- Résistance anti-condensation (connectable par interrupteur on/off)
- Vitrage anti-buée
- Régulation électronique Eliwell
- Dégivrage naturel automatique
- Réévaporation automatique (par serpentin gaz chaud) en version groupe logé
- Évacuation des eaux de dégivrage de type tout à l'égout (prévoir évacuation  $\varnothing 35\text{ mm}$ ) en version sans groupe
- (Prévoir chariot élévateur pour assurer le déchargement des vitrines 3 441 et 3 741 mm).

MODÈLE	TEMP. (°C)	LONG. AVEC JOUES (MM)	LONG. SANS JOUES (MM)	SURFACE D'EXPO. (M²)	PUISS. FRIGO À $-10^{\circ}\text{C}$ (W)	PUISS. ABS. (W)
L9RS094D	$-1^{\circ} / +5^{\circ}\text{C}$	1 047	947	0,85	314	300
L9RS144D	$-1^{\circ} / +5^{\circ}\text{C}$	1 547	1447	1,3	559	400
L9RS189D	$-1^{\circ} / +5^{\circ}\text{C}$	1 994	1 894	1,7	675	520
L9RS249D	$-1^{\circ} / +5^{\circ}\text{C}$	2 594	2 494	2,24	848	680
L9RS289D	$-1^{\circ} / +5^{\circ}\text{C}$	2 994	2 894	2,6	930	720
L9RS344D	$-1^{\circ} / +5^{\circ}\text{C}$	3 541	3 441	3,09	1 140	750
L9RS374D	$-1^{\circ} / +5^{\circ}\text{C}$	3 841	3 741	3,36	1 210	820



Voir détails des options pages 110 à 111

DÉCOR STANDARD				DÉCOR DROIT			
GROUPE LOGÉ		SANS GROUPE		GROUPE LOGÉ		SANS GROUPE	
RÉF.	PRIX € HT	RÉF.	PRIX € HT	RÉF.	PRIX € HT	RÉF.	PRIX € HT
L9RS094DG	9 667	L9RS094D	8 437	L9RS094DDG	12 869	L9RS094DD	11 640
L9RS144DG	10 538	L9RS144D	9 101	L9RS144DDG	14 090	L9RS144DD	12 653
L9RS189DG	13 132	L9RS189D	11 261	L9RS189DDG	17 032	L9RS189DD	15 161
L9RS249DG	15 092	L9RS249D	12 945	L9RS249DDG	19 341	L9RS249DD	17 193
L9RS289DG	15 885	L9RS289D	13 739	L9RS289DDG	20 484	L9RS289DD	18 336
L9RS344DG	17 750	L9RS344D	15 497	L9RS344DDG	22 697	L9RS344DD	20 444
L9RS374DG	19 252	L9RS374D	16 999	L9RS374DDG	24 547	L9RS374DD	22 293

## GAMME LIBRA 910 - VITRAGE DROIT

### LES VITRINES RÉFRIGÉRÉES

#### ANGLES RÉFRIGÉRÉS SANS RÉSERVE ET SANS JOUE INTÉRIEURS - **L9RSID** & EXTÉRIEURS - **L9RSED**

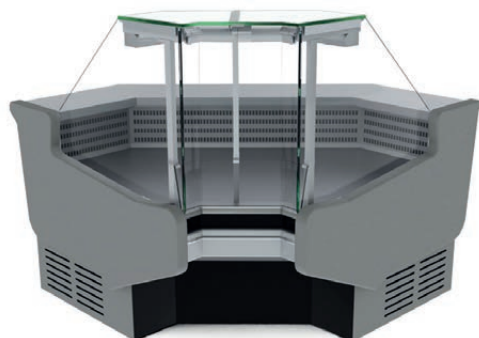

#### ✓ DÉCOR STANDARD

Angle intérieur réfrigéré sans réserve  
- Vitrage droit Décor standard



#### ✓ DÉCOR DROIT

Angle intérieur réfrigéré sans réserve  
Vitrage droit Décor droit

! POUR UNE RÉFRIGÉRATION MAXIMUM, LES ANGLES SONT TOUJOURS LIVRÉS ACCOUPlés AVEC LA VITRINE LA PLUS COURTE, DE GAUCHE OU DE DROITE

! VITRAGE BOMBÉ EN OPTION

✓ SANS GROUPE

- Température de fonctionnement -1°C +5°C, classe 3M1 (ambiance de fonctionnement +25°C et 60% d'humidité)
- Sans groupe
- Froid ventilé avec variateur de vitesse
- Vitesse de ventilation réglable par variateur
- Gaz R134A
- Résistance anti-condensation (connectable par interrupteur on/off)
- Vitrage anti-buée
- Régulation électronique Eliwell
- Dégivrage naturel automatique
- Évacuation des eaux de dégivrage de type tout à l'égout (prévoir évacuation Ø 35 mm) en version sans groupe.

TEMP. (°C)	LONGUEUR SANS JOUES (MM)	DÉCOR STANDARD		DÉCOR DROIT	
		SANS GROUPE		SANS GROUPE	
		RÉF.	PRIX € HT	RÉF.	PRIX € HT
-1° / +5°C	918	L9RSE45D	9 594	L9RSE45DD	10 638
-1° / +5°C	1 344	L9RSE90D	11 127	L9RSE90DD	12 173
-1° / +5°C	1 187	L9RSI45D	8 881	L9RSI45DD	10 276
-1° / +5°C	1 455	L9RSI90D	14 132	L9RSI90DD	15 526
-1° / +5°C	1 397	L9RSDI90D	10 272	L9RSDI90DD	11 665



Voir détails des options pages 110 à 111

■ Côté client ■ Côté service

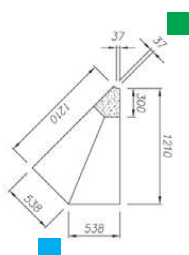

L9RSE45D



L9RSE90D

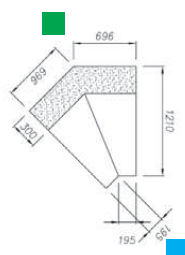

L9RSI45D

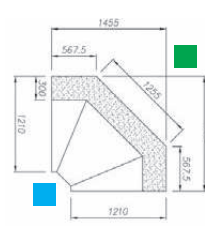

L9RSI90D

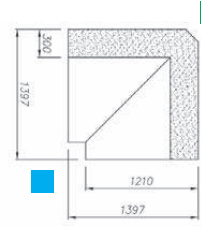

L9RSDI90D

## GAMME LIBRA 910 - VITRAGE DROIT

### LES VITRINES RÉFRIGÉRÉES



#### ✓ DÉCOR STANDARD

Vitrine réfrigérée avec réserve  
Vitrage droit Décor standard

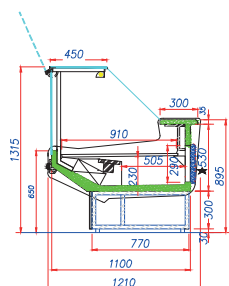

#### ✓ DÉCOR DROIT

Vitrine réfrigérée avec réserve  
Vitrage droit Décor droit

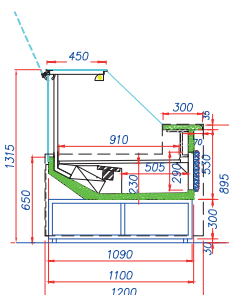

#### VITRINE RÉFRIGÉRÉE AVEC RÉSERVE - L9RTD

##### ! VITRAGE BOMBÉ EN OPTION

##### ✓ ÉCLAIRAGE LED DE L'EXPOSITION

- Température de fonctionnement  $-1^{\circ}\text{C}$   $+5^{\circ}\text{C}$ , classe 3M1 (ambiance de fonctionnement  $+25^{\circ}\text{C}$  et 60% d'humidité)
- Groupe logé ou sans groupe
- Froid ventilé avec variateur de vitesse
- Vitesse de ventilation réglable par variateur
- Gaz R134A
- Résistance anti-condensation (connectable par interrupteur on/off)
- Vitrage anti-buée
- Régulation électronique Eliwell
- Dégivrage naturel automatique
- Réévaporation automatique (par serpentin gaz chaud) en version groupe logé
- Évacuation des eaux de dégivrage de type tout à l'égout (prévoir évacuation  $\varnothing$  35 mm)
- (Prévoir chariot élévateur pour assurer le déchargement des vitrines 3 441 et 3 741 mm).

MODÈLE	TEMP. ( $^{\circ}\text{C}$ )	LONG. AVEC JOUES (MM)	LONG. SANS JOUES (MM)	SURF. D'EXPO. ( $\text{M}^2$ )	PUISS. FRIGO À $-10^{\circ}\text{C}$ (W)	PUISS. ABS. (W)	PORTES RÉSERVE (NB)
L9RT094D	$-1^{\circ} / +5^{\circ}\text{C}$	1 047	947	0,85	314	300	1
L9RT144D	$-1^{\circ} / +5^{\circ}\text{C}$	1 547	1 447	1,3	559	400	1
L9RT189D	$-1^{\circ} / +5^{\circ}\text{C}$	1 994	1 894	1,7	675	520	2
L9RT249D	$-1^{\circ} / +5^{\circ}\text{C}$	2 594	2 494	2,24	848	680	3
L9RT289D	$-1^{\circ} / +5^{\circ}\text{C}$	2 994	2 894	2,6	930	720	4
L9RT344D	$-1^{\circ} / +5^{\circ}\text{C}$	3 541	3 441	3,09	1 140	750	4
L9RT374D	$-1^{\circ} / +5^{\circ}\text{C}$	3 841	3 741	3,36	1 210	820	5



Voir détails des options pages 110 à 111

DÉCOR STANDARD				DÉCOR DROIT			
GROUPE LOGÉ		SANS GROUPE		GROUPE LOGÉ		SANS GROUPE	
RÉF.	PRIX € HT	RÉF.	PRIX € HT	RÉF.	PRIX € HT	RÉF.	PRIX € HT
L9RT094DG	10 003	L9RT094D	8 772	L9RT094DDG	13 206	L9RT094DD	11 974
L9RT144DG	10 797	L9RT144D	9 358	L9RT144DDG	14 349	L9RT144DD	12 910
L9RT189DG	13 801	L9RT189D	11 927	L9RT189DDG	17 701	L9RT189DD	15 827
L9RT249DG	15 920	L9RT249D	13 772	L9RT249DDG	20 169	L9RT249DD	18 021
L9RT289DG	17 055	L9RT289D	14 908	L9RT289DDG	21 651	L9RT289DD	19 504
L9RT344DG	18 919	L9RT344D	16 667	L9RT344DDG	23 864	L9RT344DD	21 611
L9RT374DG	20 410	L9RT374D	18 158	L9RT374DDG	25 704	L9RT374DD	23 452



## GAMME LIBRA 910 - VITRAGE DROIT

### LES VITRINES RÉFRIGÉRÉES

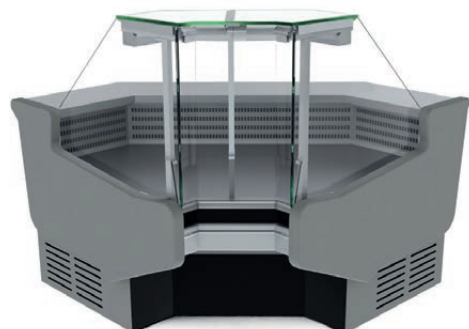

#### ✓ DÉCOR STANDARD

Angle réfrigéré avec réserve  
Vitrage droit Décor standard



#### ✓ DÉCOR DROIT

Angle réfrigéré avec réserve  
Vitrage droit Décor droit

### ANGLE RÉFRIGÉRÉ AVEC RÉSERVE & SANS JOUE - L9RTID

! POUR UNE RÉFRIGÉRATION MAXIMUM, LES ANGLES SONT TOUJOURS LIVRÉS ACCOULÉS AVEC LA VITRINE LA PLUS COURTE, DE GAUCHE OU DE DROITE

! VITRAGE BOMBÉ EN OPTION

✓ SANS GROUPE

- Température de fonctionnement, classe 3M1 (ambiance de fonctionnement +25°C et 60% d'humidité)
- Froid ventilé avec variateur de vitesse
- Vitesse de ventilation réglable par variateur
- Gaz R134A
- Résistance anti-condensation (connectable par interrupteur on/off)
- Vitrage anti-buée
- Régulation électronique Eliwell
- Dégivrage naturel automatique
- Évacuation des eaux de dégivrage de type tout à l'égout (prévoir évacuation Ø 35 mm) en version sans groupe.

TEMP. (°C)	LONGUEUR SANS JOUES (MM)	PORTES RÉSERVE (N)	DÉCOR STANDARD		DÉCOR DROIT	
			SANS GROUPE		SANS GROUPE	
			RÉF.	PRIX € HT	RÉF.	PRIX € HT
-1° / +5°C	1 455	1	L9RTI90D	14 598	L9RTI90DD	15 992
-1° / +5°C	1 397	2	L9RTDI90D	10 737	L9RTDI90DD	12 132



Voir détails des options pages 110 à 111

■ Côté client ■ Côté service

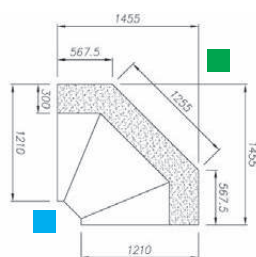

L9RTI90D

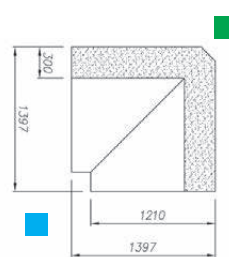

L9RTDI90D



## GAMME LIBRA 910 - VITRAGE DROIT

### LES VITRINES TRAITEUR

#### VITRINE RÉFRIGÉRÉE SALADETTE - L9SL



- Température de fonctionnement +2 à +4°C, classe 3M1 (ambiance de fonctionnement +25°C et 60% d'humidité) • Groupe logé ou sans groupe • Gaz R134A
- Froid ventilé • Vitesse de ventilation réglable par variateur • Résistance anti-condensation (interrupteur on/off) • Vitrage anti-buée • Plateau d'exposition pour implantation bacs GN • Bacs GN hauteur 150 mm (non fournis) • Éclairage de l'exposition par LED • Régulation électronique ELIWELL • Dégivrage naturel automatique • Réévaporation automatique (par serpentin gaz chaud) sur version groupe logé • Évacuation des eaux de dégivrage de type tout à l'égout pour les versions sans groupe (Ø 35 mm).

TEMP. (C°)	LONG. AVEC JOUES (MM)	LONG. SANS JOUES (MM)	CAPACITÉ BACS GN	DÉCOR STANDARD				DÉCOR DROIT			
				GROUPE LOGÉ		SANS GROUPE		GROUPE LOGÉ		SANS GROUPE	
				RÉF.	PRIX € HT	RÉF.	PRIX € HT	RÉF.	PRIX € HT	RÉF.	PRIX € HT
+2° / +4°C	1 047	947	2 x GN 1/1 + 2 x GN 1/3 + 2 x GN 1/4	L9SL094DG	12 424	L9SL094D	11 195	L9SL094DDG	15 627	L9SL094DD	14 397
+2° / +4°C	1 547	1 447	4 x GN 1/1 + 4 x GN 1/3	L9SL144DG	14 676	L9SL144D	13 238	L9SL144DDG	18 228	L9SL144DD	16 790
+2° / +4°C	1 994	1 894	5 x GN 1/1 + 5 x GN 1/3 + 3 x GN 1/4	L9SL189DG	18 650	L9SL189D	16 777	L9SL189DDG	22 550	L9SL189DD	20 677



Voir détails des options pages 110 à 111



#### VITRINE CHAUDE BAIN-MARIE - L9BM

- Temp. de fonctionnement +60° à +65°C • Alimentation en eau Ø 32 mm
- Écoulement Ø 32 mm • Résistance anti-condensation (interrupteur on/off)
- Vitrage anti-buée • Éclairage de l'exposition par LED en standard • Plateau d'exposition pour implantation bacs GN • Bacs GN hauteur 150 mm (non fournis)
- Régulation électronique ELIWELL.

TEMP. (C°)	LONG. AVEC JOUES (MM)	LONG. SANS JOUES (MM)	CAPACITÉ BACS GN	DÉCOR STANDARD		DÉCOR DROIT	
				RÉF.	PRIX € HT	RÉF.	PRIX € HT
+60° / +65°C	1 047	947	2 x GN 1/1 + 2 x GN 2/3	L9BM094D	9 886	L9BM094DD	13 089
+60° / +65°C	1 547	1 447	4 x GN 1/1 + 2 x GN 1/2	L9BM144D	11 874	L9BM144DD	15 425
+60° / +65°C	1 994	1 894	6 x GN 1/1 + 2 x GN 1/3	L9BM189D	15 207	L9BM189DD	19 107

## GAMME LIBRA 910 - VITRAGE DROIT

### LES MEUBLES CAISSE



#### MEUBLE CAISSE SANS POSE-SACS - LI9CS

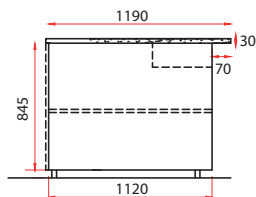

- Pieds de nivellement • Construction en stratifié gris • Plan de travail en inox • Espace de rangement ouvert (côté service)
- 1 étagère intermédiaire • 1 tiroir de rangement.

LONGUEUR AVEC 1 JOUE (MM)	DÉCOR DROIT	
	RÉF.	PRIX € HT
800	LI9CS080D + 1 joue	3 761



Voir détails des options pages 110 à 111

#### MEUBLES CAISSE EN ANGLE SANS POSE-SACS INTÉRIEURS - LI9CSI & EXTÉRIEURS - LI9CSE

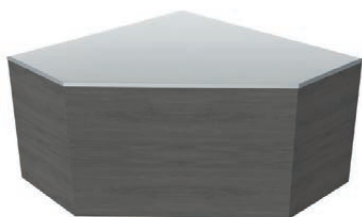

- Pieds de nivellement • Construction en stratifié gris • Plan de travail en inox • Espace de rangement ouvert (côté service)
- 1 étagère intermédiaire.

**SUR CONSULTATION**

■ Côté client ■ Côté service

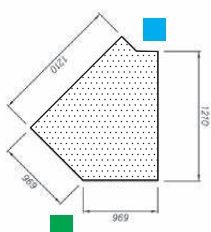

LI9CSI45

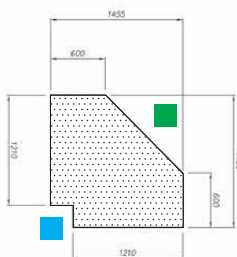

LI9CSI90

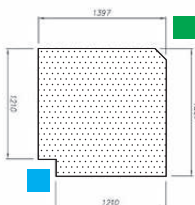

LI9CSID90

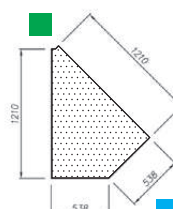

LI9CSE45

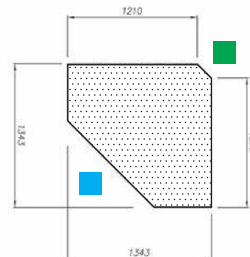

LI9CSE90





## GAMME LIBRA 910 - VITRAGE DROIT

### LES MEUBLES CAISSE

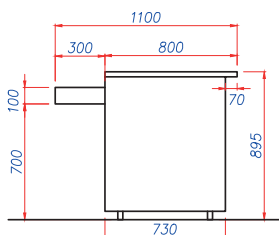

#### MEUBLE CAISSE PMR - **LI9PMR**

- Pieds de nivellement • Construction en stratifié gris • Plan de travail en inox • Espace de rangement ouvert (côté service) • 1 étagère intermédiaire • 1 tiroir de rangement.

LONGUEUR AVEC 1 JOUE (MM)	DÉCOR DROIT	
	RÉF.	PRIX € HT
800	LI9PMR080D + 1 joue	4 222



Voir détails des options pages 110 à 111



#### MEUBLE CAISSE PMR EN ANGLE INTÉRIEUR - **LI9PMRI** & EXTÉRIEUR - **LI9PMRE**

- Pieds de nivellement • Construction en stratifié gris • Plan de travail en inox • Espace de rangement ouvert (côté service) • 1 étagère intermédiaire.

LONGUEUR AVEC JOUES (MM)	DÉCOR DROIT	
	RÉF.	PRIX € HT
1 855	LI9PMRI90D	8 966
1 260	LI9PMRE90D	7 439

■ Côté client ■ Côté service

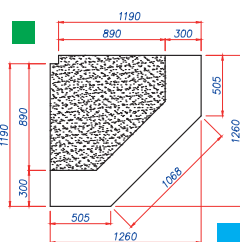

LI9PMRE90D

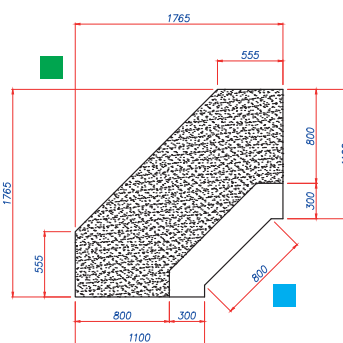

LI9PMRI90D

## GAMME LIBRA 910 - VITRAGE DROIT

### LES OPTIONS

#### ÉCLAIRAGE & VITRAGES

! ÉCLAIRAGE LED ROSE SPÉCIAL VIANDE SUR CONSULTATION

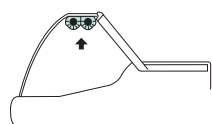

Double éclairage LED

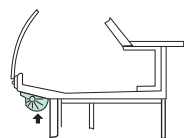

Illumination frontale

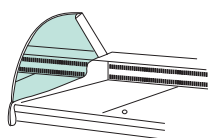

Vitre latérale miroir

OPTIONS *	DOUBLE ÉCLAIRAGE LED EXPO.	ILLUMINATION FRONTALE	VITRAGE HAUT (HAUTEUR 1380 MM)	VITRE LATÉRALE MIROIR
	PRIX € HT	PRIX € HT	PRIX € HT	PRIX € HT
LIBRA - VITRINES ET ANGLES RÉFRIGÉRÉS				
LIBRA947	741	340	218	524
LIBRA1447	1 112	509	327	524
LIBRA1894	1 482	680	436	524
LIBRA2494	1 853	850	544	524
LIBRA2894	2 222	1 020	655	524
LIBRA3441	2 593	1 190	764	524
LIBRA3741	2 963	1 360	872	524
ANGLE EXT45	1 112	509	327	524
ANGLE EXT90	1 112	509	327	524
ANGLE INT45	1 482	680	436	524
ANGLE INT90	1 482	680	436	524

#### EXPOSITION (HORS BAIN-MARIE ET SALADETTE)

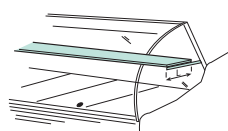

Étagère intermédiaire

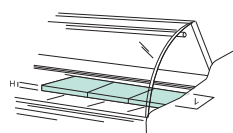

Gradin double exposition

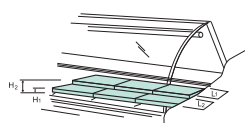

Gradin triple exposition

OPTIONS *	ÉTAGÈRE INTERMÉDIAIRE	ÉTAGÈRE INTERMÉDIAIRE + ÉCLAIRAGE LED	GRADIN DOUBLE EXPOSITION INOX	GRADIN TRIPLE EXPOSITION INOX	PLATEAU D'EXPOSITION LAQUÉ (NOIR OU BLANC)
	PRIX € HT	PRIX € HT	PRIX € HT	PRIX € HT	PRIX € HT
LIBRA - VITRINES ET ANGLES RÉFRIGÉRÉS					
LIBRA947	319	684	192	288	528
LIBRA1447	478	1 026	288	432	792
LIBRA1894	637	1 368	384	575	1 055
LIBRA2494	796	1 711	480	719	1 318
LIBRA2894	954	2 052	575	864	1 583
LIBRA3441	1 114	2 394	671	1 008	1 845
LIBRA3741	1 273	2 737	768	1 151	2 109
ANGLE EXT45	478	1 026	288	432	792
ANGLE EXT90	478	1 026	288	432	792
ANGLE INT45	637	1 368	384	575	1 055
ANGLE INT90	637	1 368	384	575	1 055

L = 200

L = 440 - H = 40

H1 = 40 - H2 = 80  
L1 = 270 - L2 = 270

\* Prix options valable uniquement avec l'achat du produit.

## STRUCTURE



OPTIONS *	VITRAGE	DÉCOR STRATIFIÉ POLYREY® COLLECTION BOIS ORIGINES	TABLETTE GRANIT NOIR OU GRIS	MINORATION 1 JOUE	MINORATION 1 JOUE	JOUE TECHNIQUE 5 MM SKINPLATE
	BOMBÉ	DÉCOR DROIT		DÉCOR STANDARD	DÉCOR DROIT	
	PRIX € HT	PRIX € HT	PRIX € HT	PRIX € HT	PRIX € HT	PRIX € HT
LIBRA - VITRINES ET ANGLES RÉFRIGÉRÉS						
LIBRA947	319	608	784	-128	-917	740
LIBRA1447	885	631	1 177	-128	-917	740
LIBRA1894	868	654	1 569	-128	-917	740
LIBRA2494	1 161	677	1 962	-128	-917	740
LIBRA2894	1 465	699	2 353	-128	-917	740
LIBRA3441	1 339	723	2 746	-128	-917	740
LIBRA3741	2 663	745	3 138	-128	-917	740
ANGLE EXT45	Sans plus value	350	1 177	-	-	-
ANGLE EXT90	Sans plus value	350	1 177	-	-	-
ANGLE INT45	Sans plus value	373	1 569	-	-	-
ANGLE INT90	Sans plus value	373	1 569	-	-	-
LIBRA - MEUBLES CAISSE						
LI9CSE45	-	327	784	-	-	-
LI9CSE90	-	373	1 569	-	-	-
LI9CSI45	-	304	393	-	-	-
LI9CSI90	-	304	393	-	-	-
LI9CSID90	-	304	393	-	-	-
LI9CS080	-	373	1 569	-	-	-
LI9PMR080D	-	327	784	-	-	-
LI9PMRI90D	-	373	1 569	-	-	-
LI9PMRE90D	-	350	1 177	-	-	-

## ACCESSOIRES

OPTIONS *	RIDEAU DE NUIT	FERMETURE PLEXI	ÉVAPO. TRAITÉ ***	SÉP. MOBILE HAUTE **	SÉP. MOBILE BASSE **	KIT ROULETTES ****	PLANCHE À DÉCOUPER 40 X 35 CM	PORTE BALANCE 60 X 40 CM	PORTE COUTEAU	PRISE 220 VOLTS	PRISE RJ 45
	PRIX € HT	PRIX € HT	PRIX € HT	PRIX € HT	PRIX € HT	PRIX € HT	PRIX € HT	PRIX € HT	PRIX € HT	PRIX € HT	PRIX € HT
LIBRA - VITRINES ET ANGLES RÉFRIGÉRÉS											
LIBRA947	280	280	350	505	227	815	214	667	480	127	331
LIBRA1447	419	419	524	505	227	815	214	667	480	127	331
LIBRA1894	559	559	698	505	227	815	214	667	480	127	331
LIBRA2494	698	698	872	505	227	815	214	667	480	127	331
LIBRA2894	837	837	1 047	505	227	815	214	667	480	127	331
LIBRA3441	977	977	1 221	505	227	815	214	667	480	127	331
LIBRA3741	1 116	1 116	1 395	505	227	815	214	667	480	127	331
ANGLE EXT45	-	419	524	505	227	815	214	667	480	127	331
ANGLE EXT90	-	419	524	505	227	815	214	667	480	127	331
ANGLE INT45	-	559	698	505	227	815	214	667	480	127	331
ANGLE INT90	-	559	698	505	227	815	214	667	480	127	331

L = 190

\* Prix options valable uniquement avec l'achat du produit. \*\* Hors bain-marie et saladette \*\*\* Hors bain-marie \*\*\*\* Non disponible pour caisse PMR

## GAMME ARA



### SPÉCIFICITÉS

- Double froid
- Hauteur de chargement de 23 cm
- 6 vitrages au choix

### PRÉCONISATION

- Une gamme parfaitement adaptée aux bouchers et fromagers.

“ DOUBLE FROID STATIQUE / OU DOUBLE FROID  
STATIQUE VENTILÉ POUR UNE MEILLEURE  
PRÉSERVATION DE L'HUMIDITÉ DES PRODUITS ”

**EXCLUSIVITÉ**



### VITRINES RÉFRIGÉRÉES

Vitrine réfrigérée sans réserve

### MEUBLES CAISSE

Une gamme de meubles caisse standard et PMR, droits ou en angle pour toutes les configurations.

### ENSEMBLE COMPOSÉ DE :

- ① VITRINE RÉFRIGÉRÉE SANS RÉSERVE - ARF P 117
- ② MEUBLES CAISSE - ARACSI P 119
- ③ VITRINE RÉFRIGÉRÉE VITRAGE BAS - ARB P 115



## GAMME **ARA** - LES DÉCORS

### DÉCOR FAÇADE EN TÔLE

FINITION **TÔLE LAQUÉE RAL INTERNATIONAL**

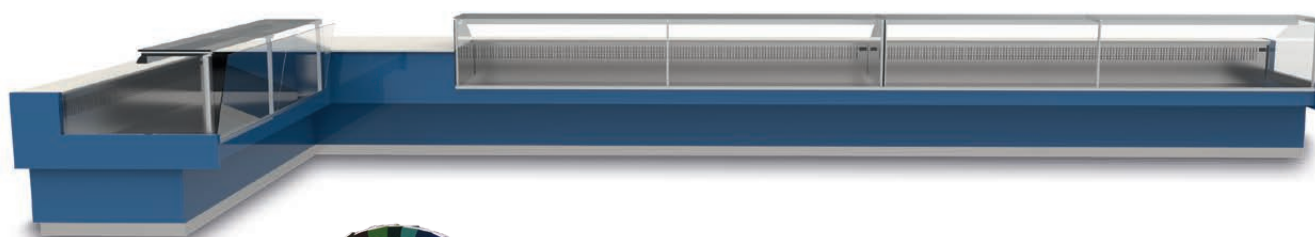

Un choix infini de coloris sur le nuancier RAL



Retrouvez en détail ces  
nuances pages 132 à 133

### FINITION **STRATIFIÉ BOIS**

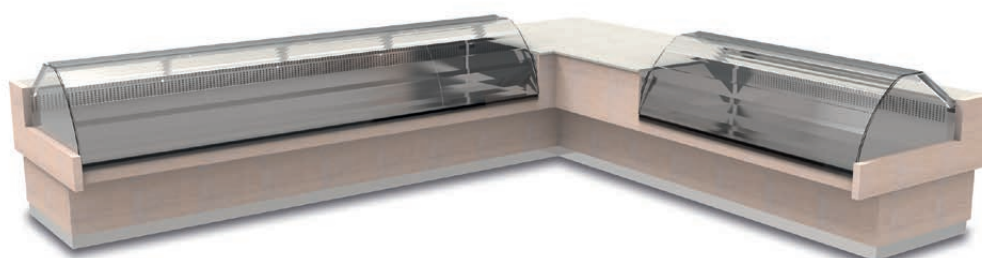

W009



C047



B100



E028



D018



C131



N010



O030

**STRATIFIÉS BOIS POLYREY® - COLLECTION BOIS ORIGINES** - Finition satiné (FA) ou mat (EXM)  
De nombreuses nuances à découvrir sur leur site

## GAMME ARA - BOUCHERIE



**EXCLUSIVITÉ**

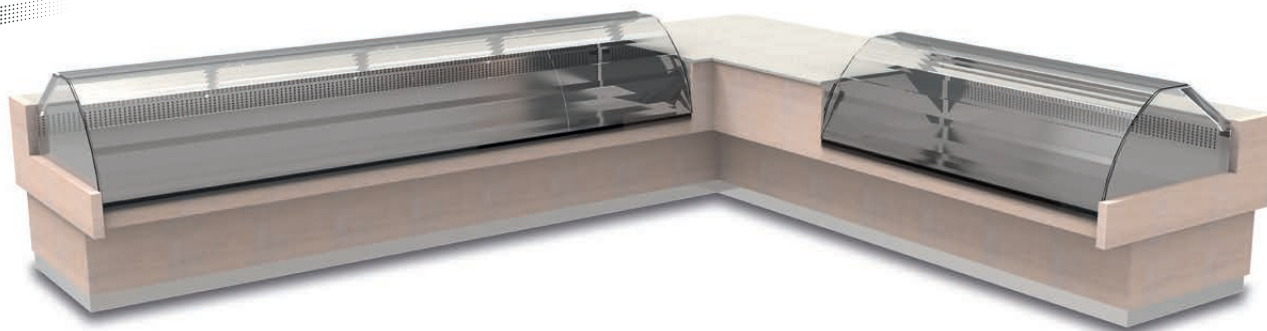

### L'AVIS DU PRO

Pour la présentation des produits volumineux, sensibles aux variations de température et d'humidité, adoptez la vitrine ARA !

### ✓ UNE VITRINE PENSÉE SPÉCIALEMENT POUR LA BOUCHERIE

Le double froid statique ventilé avec un serpentin réfrigéré noyé sous le plateau d'exposition et un évaporateur statique ventilé sous la tablette de service, ainsi qu'une circulation d'air spécialement étudiée, permettent une conservation maximum de l'humidité de vos produits.

## CARACTÉRISTIQUES GÉNÉRALES

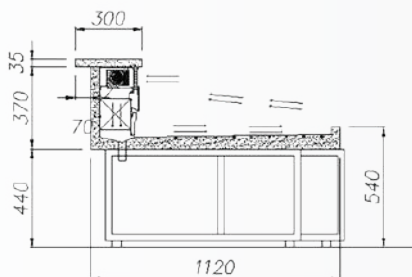

- Meubles canalissables
- Châssis en acier zingué
- Soubassement fermé (côté service)
- 1 prise 220 V pour raccordement d'accessoire
- (prévoir alimentation électrique)
- Sans réserve réfrigérée
- Cuve intérieure en acier inox
- Isolation en polyuréthane expansé
- Cuve extérieure en acier inox
- Tablette arrière en inox 300 mm
- Plateau d'exposition fixe 870 mm en acier inox
- Structure vitrée livrée montée
- Vitrage droit ou bombé relevable par pistons
- Structure vitrée autoportante
- Tablette supérieure en verre 175 mm en version vitrage bombé
- Tablette supérieure en verre 450 mm en version vitrage droit
- Éclairage de l'exposition par LED (3 000 ou 4 000 Kv)
- Décor de façade en teinte RAL ou stratifié (en option)
- Joux latérales en inox épaisseur 50 mm.



Voir détails des options pages 120 à 121

## GAMME ARA - BOUCHERIE

### LES VITRINES RÉFRIGÉRÉES

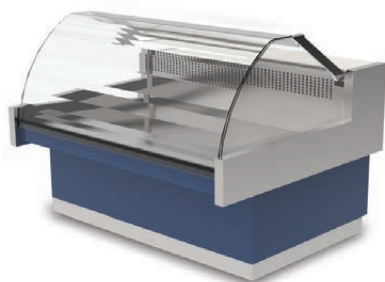

Vitrine réfrigérée sans réserve  
**Vitrage MI**

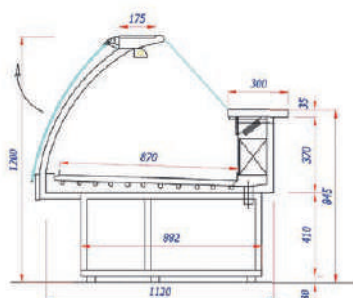

Vitrine réfrigérée sans réserve  
**Vitrage VA**

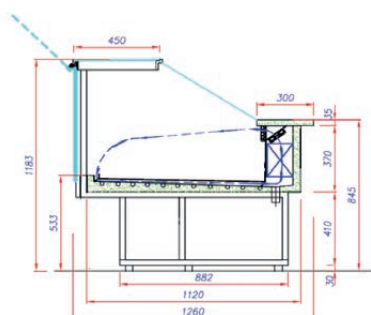

### VITRINE RÉFRIGÉRÉE SANS RÉSERVE - **ARB**

- Température de fonctionnement 0°C +2°C, classe 3M1 (ambiance de fonctionnement +25°C et 60% d'humidité)
- Groupe logé ou sans groupe
- Double froid statique ventilé = Rideau d'air uniforme sur les produits
- Serpentin réfrigéré sous le plateau d'exposition
- Évaporateur statique avec ventilateur sous la tablette arrière
- Gaz R134A
- Résistance anti-condensation (connectable par interrupteur on/off)
- Vitrage anti-buée
- Régulation électronique Eliwell
- Dégivrage naturel automatique
- Réévaporation automatique (par serpentin gaz chaud) en version groupe logé
- Évacuation des eaux de dégivrage de type tout à l'égout (prévoir évacuation Ø 35 mm) en version sans groupe
- (Prévoir chariot élévateur pour assurer le déchargement des vitrines 3 141 et 3 441 mm).

MODÈLE	TEMP. (°C)	LONG. AVEC JOUES (MM)	LONG. SANS JOUES (MM)	SURFACE D'EXPO. (M²)	PUISS. FRIGO À -10°C (W)	PUISS. ABS. (W)
<b>ARB947</b>	0° / +2°C	1 047	947	0,83	416	270
<b>ARB124</b>	0° / +2°C	1 347	1 247	1,1	550	290
<b>ARB144</b>	0° / +2°C	1 547	1 447	1,27	625	310
<b>ARB189</b>	0° / +2°C	1 994	1 894	1,66	830	410
<b>ARB249</b>	0° / +2°C	2 594	2 494	2,19	1 080	630
<b>ARB289</b>	0° / +2°C	2 994	2 894	2,57	1 260	650
<b>ARB314</b>	0° / +2°C	3 241	3 141	2,76	1 360	660
<b>ARB344</b>	0° / +2°C	3 541	3 441	3,02	1 500	690



Voir détails des options pages 120 à 121

VITRAGE MI				VITRAGE VA			
GROUPE LOGÉ		SANS GROUPE		GROUPE LOGÉ		SANS GROUPE	
RÉF.	PRIX € HT	RÉF.	PRIX € HT	RÉF.	PRIX € HT	RÉF.	PRIX € HT
ARB947MIG	15 645	ARB947MI	14 260	ARB947VAG	15 726	ARB947VA	14 342
ARB124MIG	17 217	ARB124MI	15 768	ARB124VAG	17 339	ARB124VA	15 890
ARB144MIG	17 840	ARB144MI	16 195	ARB144VAG	17 961	ARB144VA	16 317
ARB189MIG	21 149	ARB189MI	19 477	ARB189VAG	21 312	ARB189VA	19 640
ARB249MIG	23 300	ARB249MI	21 427	ARB249VAG	23 504	ARB249VA	21 630
ARB289MIG	25 212	ARB289MI	23 158	ARB289VAG	25 455	ARB289VA	23 401
ARB314MIG	28 752	ARB314MI	26 745	ARB314VAG	29 036	ARB314VA	27 030
ARB344MIG	29 025	ARB344MI	26 984	ARB344VAG	29 309	ARB344VA	27 268

## GAMME ARA - FROMAGERIE



**EXCLUSIVITÉ**

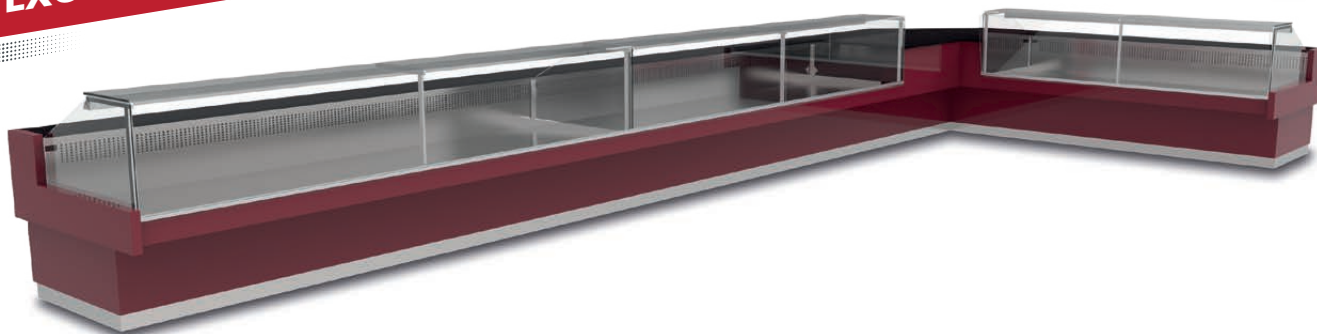

### L'AVIS DU PRO

Pour la présentation des produits volumineux, sensibles aux variations de température et d'humidité, adoptez la vitrine ARA !

✓ UNE VITRINE SPÉCIALEMENT DÉVELOPPÉE POUR LA PRÉSENTATION DES FROMAGES

**Le double froid statique :** un serpentin réfrigéré noyé sous le plateau d'exposition et un évaporateur statique sous la tablette de service, vous permettent d'enserrer vos fromages entre 2 rideaux de froid et d'assurer ainsi une réfrigération optimale des produits volumineux.

## CARACTÉRISTIQUES GÉNÉRALES

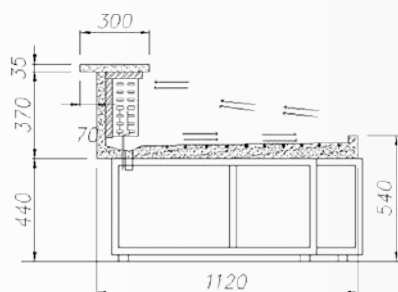

- Meubles canalisables
- Châssis en acier zingué
- Soubassement fermé (côté service)
- 1 prise 220 V pour raccordement d'accessoire (prévoir alimentation électrique)
- Sans réserve réfrigérée
- Cuve intérieure en acier inox
- Isolation en polyuréthane expansé
- Cuve extérieure en acier inox
- Tablette arrière en inox 300 mm
- Plateau d'exposition fixe 870 mm en acier inox
- Structure vitrée livrée montée
- Vitrage droit ou bombé relevable par pistons
- Structure vitrée autoportante
- Tablette supérieure en verre 175 mm en version vitrage bombé
- Tablette supérieure en verre 450 mm en version vitrage droit
- Éclairage de l'exposition par LED (3 000 ou 4 000 Kv)
- Décor de façade en teinte RAL ou stratifié (en option)
- Joux latérales en inox épaisseur 50 mm.



Voir détails des options pages 120 à 121



## GAMME ARA - FROMAGERIE

### LES VITRINES RÉFRIGÉRÉES

#### VITRINE RÉFRIGÉRÉE SANS RÉSERVE – ARF



Vitrine réfrigérée sans réserve  
**Vitrage MI**

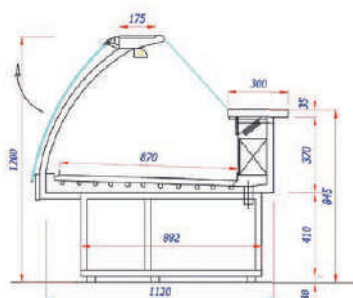

- Carrosserie intérieure & extérieure en acier inox
- Isolation en polyuréthane expansé
- Température de fonctionnement +2°C +6°C, classe 3M2 (ambiance de fonctionnement +25°C et 60% d'humidité)
- Groupe logé ou sans groupe
- Double froid statique
- Gaz R134A
- Régulation électronique Eliwell
- Dégivrage naturel automatique
- Évacuation des eaux de dégivrage de type tout à l'égout (prévoir évacuation Ø 35 mm) en version sans groupe
- Serpentin réfrigéré sous le plateau d'exposition
- Évaporateur statique avec ventilateur sous la tablette arrière
- Résistance anti-condensation (connectable par interrupteur on/off)
- Vitrage anti-buée
- Réévaporation automatique (par serpentin gaz chaud) en version groupe logé.

MODÈLE	TEMP. (°C)	LONG. AVEC JOUES (MM)	LONG. SANS JOUES (MM)	SURFACE D'EXPO. (M²)	PUISS. FRIGO À -10°C (W)	PUISS. ABS. (W)
ARF947	+2° / +6°C	1 047	947	0,81	416	270
ARF1247	+2° / +6°C	1 347	1 247	1,07	550	290
ARF1447	+2° / +6°C	1 547	1 447	1,24	625	310
ARF1894	+2° / +6°C	1 994	1 894	1,62	830	410
ARF2494	+2° / +6°C	2 594	2 494	2,14	1 080	630
ARF2894	+2° / +6°C	2 994	2 894	2,48	1 260	650
ARF3141	+2° / +6°C	3 241	3 141	2,7	1 360	660
ARF3441	+2° / +6°C	3 541	3 441	2,96	1 500	690



Voir détails des options pages 120 à 121

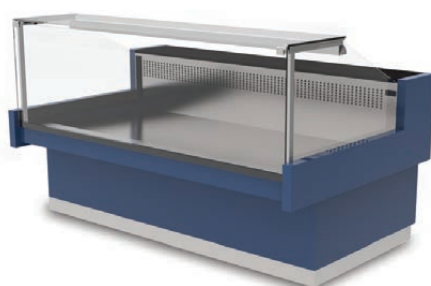

Vitrine réfrigérée sans réserve  
**Vitrage VA**

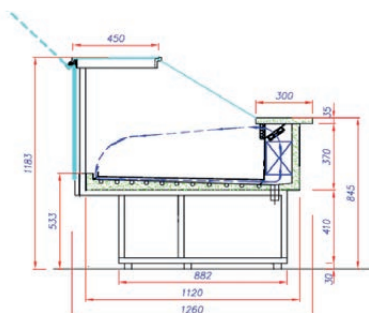

VITRAGE MI				VITRAGE VA			
GROUPE LOGÉ		SANS GROUPE		GROUPE LOGÉ		SANS GROUPE	
RÉF.	PRIX € HT	RÉF.	PRIX € HT	RÉF.	PRIX € HT	RÉF.	PRIX € HT
ARF947MIG	15 528	ARF947MI	14 142	ARF947VAG	15 610	ARF947VA	14 223
ARF124MIG	17 070	ARF124MI	15 623	ARF124VAG	17 192	ARF124VA	15 744
ARF144MIG	17 664	ARF144MI	16 020	ARF144VAG	17 785	ARF144VA	16 142
ARF189MIG	20 916	ARF189MI	19 244	ARF189VAG	21 079	ARF189VA	19 406
ARF249MIG	23 009	ARF249MI	21 133	ARF249VAG	23 213	ARF249VA	21 335
ARF289MIG	24 860	ARF289MI	22 808	ARF289VAG	25 104	ARF289VA	23 051
ARF314MIG	28 386	ARF314MI	26 377	ARF314VAG	28 670	ARF314VA	26 661
ARF344MIG	28 623	ARF344MI	26 581	ARF344VAG	28 907	ARF344VA	26 865

## GAMME ARA

### RÉSERVES RÉFRIGÉRÉES POUR ARB-ARF



#### RÉSERVE RÉFRIGÉRÉE

- Carrosserie intérieure en acier inox
- Isolation en polyuréthane expansé
- Carrosserie extérieure en acier inox
- Meuble spécialement étudié pour encastrement sous l'expo de votre vitrine ARA
- Température +4° à +6°C, classe 3M2 (Ambiance de fonctionnement +25°C et 60% d'humidité)
- Groupe logé ou sans groupe
- Froid statique
- Gaz R134A
- Régulation électronique ELIWELL
- Dégivrage naturel automatique
- Évacuation des eaux de dégivrage.



Voir détails des options pages 120 à 121

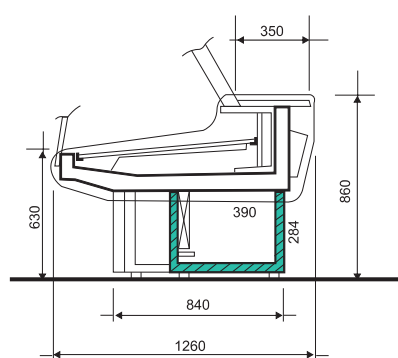

TEMP. (°C)	LONG. AVEC GROUPE (MM)	LONG. SANS GROUPE (MM)	PORTES (N)	GROUPE LOGÉ		SANS GROUPE	
				RÉF.	PRIX € HT	RÉF.	PRIX € HT
+4° / +6°C	1 105	605	1	<b>R1G</b>	<b>3 955</b>	<b>R1</b>	<b>2 484</b>
+4° / +6°C	1 630	1 130	2	<b>R2G</b>	<b>4 884</b>	<b>R2</b>	<b>3 398</b>
+4° / +6°C	2 155	1 655	3	<b>R3G</b>	<b>5 887</b>	<b>R3</b>	<b>4 369</b>
+4° / +6°C	2 680	2 180	4	<b>R4G</b>	<b>6 872</b>	<b>R4</b>	<b>5 318</b>
+4° / +6°C	3 205	2 705	5	<b>R5G</b>	<b>7 911</b>	<b>R5</b>	<b>6 357</b>
+4° / +6°C	3 730	3 230	6	<b>R6G</b>	<b>8 986</b>	<b>R6</b>	<b>7 240</b>

**!** SI VITRINE EN VERSION GROUPE LOGÉ : DÉDUIRE 60 CM DE LA LONGUEUR SANS JOUES DE LA VITRINE POUR LE LOGEMENT DU GROUPE

**EXEMPLE :** VITRINE ARF344MIG : 3 441 MM - 600 MM = 2 841 MM (LONGUEUR DISPONIBLE POUR LA RÉSERVE)

LONG. SANS JOUES - LOGEMENT POUR LE GROUPE

SI LE CLIENT SOUHAITE UNE RÉSERVE GROUPE LOGÉ, ALORS LE MODULE MAXI DISPONIBLE SERA LE R4G (LONGUEUR 2 680 MM)

## GAMME ARA

### LES MEUBLES CAISSE

#### MEUBLE CAISSE SANS POSE-SACS - ARCS

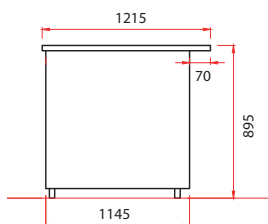

- Pieds de nivellement
- Structure en MDF gris
- Espace de rangement ouvert (côté service)
- 1 étagère intermédiaire réglable en hauteur (côté service)
- 1 tiroir de rangement
- Plan de travail en inox.

#### MEUBLE CAISSE PMR - ARCSPMR

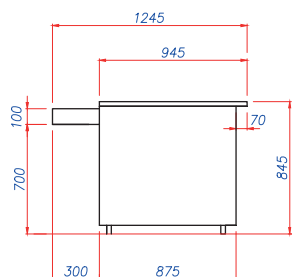

- Pieds de nivellement
- Structure en MDF gris
- Espace de rangement ouvert (côté service)
- 1 étagère intermédiaire réglable en hauteur (côté service)
- 1 tiroir de rangement
- Plan de travail en inox.

RÉF.	PRIX € HT
ARCS080	3 761

RÉF.	PRIX € HT
ARCSPMR080	4 222



Voir détails des options pages 120 à 121

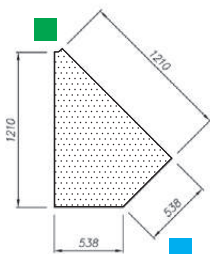

ARACSE45

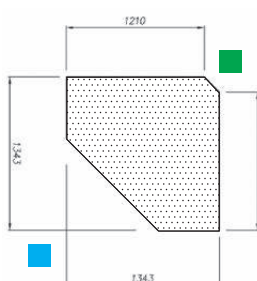

ARACSE90

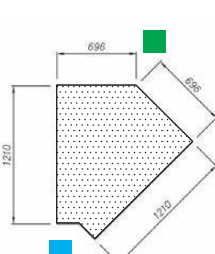

ARACSI45

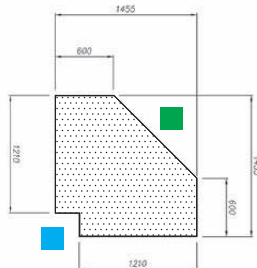

ARACSI90

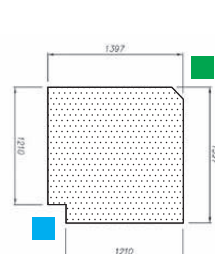

ARACSID90

■ Côté client  
■ Côté service

#### MEUBLE CAISSE EN ANGLE INTÉRIEUR - ARACSI & EXTÉRIEUR - ARACSE

- Pieds de nivellement
- Structure en MDF gris
- Espace de rangement ouvert (côté service)
- 1 étagère intermédiaire réglable en hauteur (côté service)
- Plan de travail en inox.

**SUR CONSULTATION**



## GAMME ARA

### LES OPTIONS

! ÉCLAIRAGE LED ROSE SPÉCIAL VIANDE SUR CONSULTATION

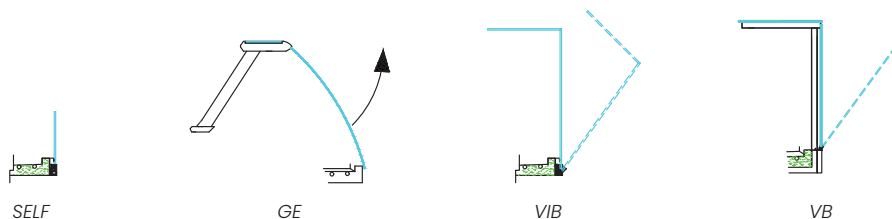

#### VITRAGES

OPTIONS *	VITRAGE SELF	VITRAGE GE	VITRAGE VIB	VITRAGE VB
	PRIX € HT	PRIX € HT	PRIX € HT	PRIX € HT
ARB / ARF - VITRINES RÉFRIGÉRÉES				
ARA947	-1 149	sans plus value, sur demande	sans plus value, sur demande	sans plus value, sur demande
ARA124	-1 723	sans plus value, sur demande	sans plus value, sur demande	sans plus value, sur demande
ARA144	-1 723	sans plus value, sur demande	sans plus value, sur demande	sans plus value, sur demande
ARA189	-2 297	sans plus value, sur demande	sans plus value, sur demande	sans plus value, sur demande
ARA249	-2 871	sans plus value, sur demande	sans plus value, sur demande	sans plus value, sur demande
ARA289	-3 446	sans plus value, sur demande	sans plus value, sur demande	sans plus value, sur demande
ARA314	-4 020	sans plus value, sur demande	sans plus value, sur demande	sans plus value, sur demande
ARA344	-4 020	sans plus value, sur demande	sans plus value, sur demande	sans plus value, sur demande

\* Prix options valable uniquement avec l'achat du produit.

#### STRUCTURE - ACCESSOIRES

OPTIONS *	MOINS VALUE JOUE	VITRE LATÉRALE MIROIR	SÉPARATION MOBILE BASSE	SÉPARATION MOBILE HAUTE	PLANCHE À DÉCOUPER 40 X 35 CM	PORTE BALANCE	PORTE COUTEAUX	PRISE RJ 45	PRISE 220V
	PRIX € HT	PRIX € HT	PRIX € HT	PRIX € HT	PRIX € HT	PRIX € HT	PRIX € HT	PRIX € HT	PRIX € HT
ARB / ARF - VITRINES RÉFRIGÉRÉES									
ARA947	-1 139	524	227	505	214	667	480	331	127
ARA124	-1 139	524	227	505	214	667	480	331	127
ARA144	-1 139	524	227	505	214	667	480	331	127
ARA189	-1 139	524	227	505	214	667	480	331	127
ARA249	-1 139	524	227	505	214	667	480	331	127
ARA289	-1 139	524	227	505	214	667	480	331	127
ARA314	-1 139	524	227	505	214	667	480	331	127
ARA344	-1 139	524	227	505	214	667	480	331	127

H = 190

\* Prix options valable uniquement avec l'achat du produit.



## GAMME ARA

### LES OPTIONS

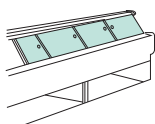

FERMETURE  
PLEXI

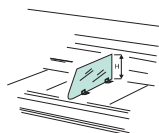

SÉPARATION  
MOBILE BASSE

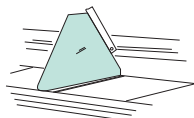

SÉPARATION  
MOBILE HAUTE



PLANCHE  
À DÉCOUPER



PORTE  
COUTEAU

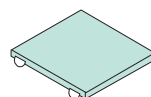
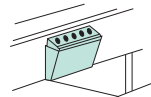
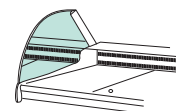

VITRE LATÉRALE  
MIROIR

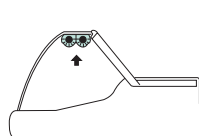

DOUBLE  
ÉCLAIRAGE LED

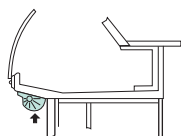

ILLUMINATION  
FRONTALE

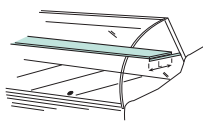

ÉTAGÈRE  
INTERMÉDIAIRE

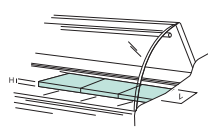

GRADIN DOUBLE  
EXPOSITION

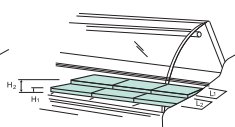

GRADIN TRIPLE  
EXPOSITION

### EXPOSITION - STRUCTURE - ACCESSOIRES

OPTIONS *	GRADIN DOUBLE EXPOSITION	GRADIN TRIPLE EXPOSITION	ÉTAGÈRE INTERMÉDIAIRE	ÉTAGÈRE INTERMÉDIAIRE AVEC ÉCLAIRAGE	RIDEAU DE NUIT	FERMETURE PLEXI
	PRIX € HT	PRIX € HT	PRIX € HT	PRIX € HT	PRIX € HT	PRIX € HT
ARB / ARF - VITRINES RÉFRIGÉRÉES						
ARA947	192	288	319	684	280	280
ARA124	288	432	478	1 026	419	419
ARA144	288	432	478	1 026	419	419
ARA189	384	575	637	1 368	559	559
ARA249	480	719	796	1 711	698	698
ARA289	575	864	954	2 052	837	837
ARA314	671	1 008	1 114	2 394	977	977
ARA344	671	1 008	1 114	2 394	977	977
	L = 400 - H = 40	H1 = 40 - H2 = 80 L1 = 270 - L2 = 270	L = 200			

OPTIONS *	TABLETTE GRANIT	ILLUMINATION FRONTALE	KIT ROULETTES
	PRIX € HT	PRIX € HT	PRIX € HT
ARB / ARF - VITRINES RÉFRIGÉRÉES			
ARA947	865	201	815
ARA124	1 297	301	815
ARA144	1 297	301	815
ARA189	1 728	401	1 223
ARA249	2 160	501	1 223
ARA289	2 593	602	1 630
ARA314	3 025	702	1 630
ARA344	3 025	702	1 630

\* Prix options valable uniquement avec l'achat du produit.

## GAMME MIZAR - VITRINE SUR MESURE



“ DONNEZ-NOUS VOS CONTRAINTES,  
NOUS Y RÉPONDONS ! ”

**EXCLUSIVITÉ**

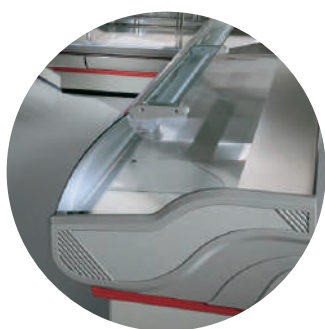

- ✓ VITRAGE BOMBÉ, DROIT, SELF OU COLLÉ :  
METTEZ VOS PRODUITS EN VALEURS SELON VOS ENVIES
- ✓ VITRINE D'ANGLE INTÉRIEUR / EXTÉRIEUR DE 1° À 180 °
- ✓ PLATEAU D'EXPOSITION DE 600 À 900 MM

## GAMME MIZAR - LES DÉCORS

### DÉCOR DROIT OU BOMBÉ

FINITION **STRATIFIÉ EGGER®, ABET®, POLYREY®**



**STRATIFIÉS BOIS POLYREY® - COLLECTION BOIS ORIGINES**  
- Finition satiné (FA) ou mat (EXM)  
De nombreuses nuances à découvrir sur leur site



### FINITION **LAQUÉE RAL INTERNATIONAL**



Un choix infini de coloris sur le nuancier RAL



Retrouvez en détail ces  
nuances pages 132 à 133

## GAMME NEMO



# “PLATEAU D'EXPOSITION INOX INCLINÉ”

## PRÉSENTOIR À POISSON NEUTRE EN INOX - NEMO



PRÉSENTOIR À POISSON EN INOX NEUTRE

- Meubles canalisables
- Châssis en acier inox
- Pieds inox arrondis
- Cuve intérieure en acier inox AISI 316
- Isolation en polyuréthane expansé 40 kg/m3
- Cuve extérieure en acier inox AISI 316
- Plateau d'exposition incliné en acier inox AISI 316
- Décor de façade en inox (tôle perforée)
- Jous latérales en inox épaisseur 75 mm
- Vidange des eaux Ø 19 mm à droite (vue côté client)
- Passage du tuyau de vidange par l'intérieur du pied droit (vue côté client).



RÉFÉRENCE	LONGUEUR AVEC JOUES (MM)	LONGUEUR SANS JOUES (MM)	SURFACE D'EXPOSITION (M²)	PRIX € HT
NEMO1515N	1 515	1 365	1,30	3 616
NEMO2000N	2 000	1 850	1,76	3 971
NEMO2500N	2 500	2 350	2,23	4 319
NEMO3000N	3 000	2 850	2,71	4 670

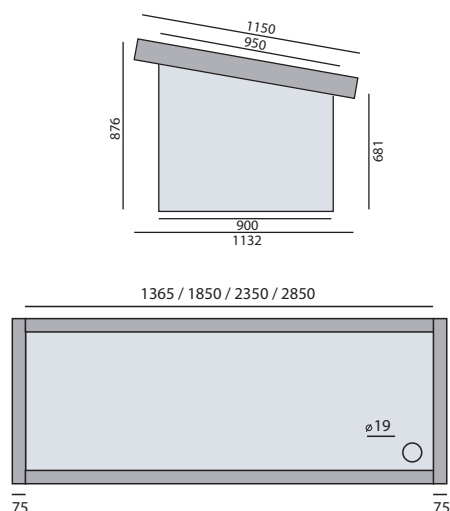

## OPTIONS

RÉFÉRENCE	DESCRIPTION	PRIX € HT
TECKU	KIT UNION	63
TECSB	SUPPORT BALANCE 400 X 500 MM	277
TECPH	PARE-HALEINE PLEXIGLAS HT 200 MM POUR NEMO1515N	222
TECPH	PARE-HALEINE PLEXIGLAS HT 200 MM POUR NEMO2000N	310
TECPH	PARE-HALEINE PLEXIGLAS HT 200 MM POUR NEMO2500N	388
TECPH	PARE-HALEINE PLEXIGLAS HT 200 MM POUR NEMO3000N	458



## GAMME NEMO



# “PLATEAU D'EXPOSITION INOX INCLINÉ”

## PRÉSENTOIR À POISSON RÉFRIGÉRÉ EN INOX – NEMOGL



PRÉSENTOIR À POISSON EN INOX RÉFRIGÉRÉ

- Meubles canalisables
- Groupe logé
- Châssis en acier inox
- Pieds inox arrondis
- Cuve intérieure en acier inox AISI 316
- Isolation en polyuréthane expansé 40 kg/m<sup>3</sup>
- Cuve extérieure en acier inox AISI 316
- Plateau d'exposition incliné en acier inox AISI 316
- Décor de façade en inox (tôle perforée)
- Joutes latérales en inox épaisseur 75 mm
- Vidange des eaux Ø 19 mm à droite (vue côté client)
- Passage du tuyau de vidange par l'intérieur du pied droit (vue côté client)
- Gaz R290.

RÉFÉRENCE	TEMP. (°C)	LONG. AVEC JOUTES (MM)	LONG. SANS JOUTES (MM)	SURFACE D'EXPO. (M <sup>2</sup> )	PUISS. FRIGO À -10°C (W)	PUISS. ABS. (W)	PRIX € HT
NEMO1515R	+2°/+10°C	1 515	1 365	1,30	418	215	4 380
NEMO2000R	+2°/+10°C	2 000	1 850	1,76	574	325	4 707
NEMO2500R	+2°/+10°C	2 500	2 350	2,23	645	475	5 030
NEMO3000R	+2°/+10°C	3 000	2 850	2,71	944	680	5 357

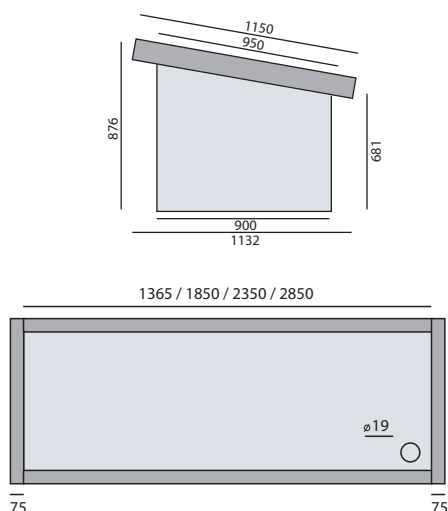

## OPTIONS

RÉFÉRENCE	DESCRIPTION	PRIX € HT
TECKU	KIT UNION	63
TECSB	SUPPORT BALANCE 400 X 500 MM	277
TECPH	PARE-HALEINE PLEXIGLAS HT 200 MM POUR NEMO1515R	222
TECPH	PARE-HALEINE PLEXIGLAS HT 200 MM POUR NEMO2000R	310
TECPH	PARE-HALEINE PLEXIGLAS HT 200 MM POUR NEMO2500R	388
TECPH	PARE-HALEINE PLEXIGLAS HT 200 MM POUR NEMO3000R	458

## GAMME ACQUARIO



“ PROFONDEUR D'EXPOSITION 930 MM ”



✓ PIEDS INOX ARRONDIS SUR DEMANDE

### CARACTÉRISTIQUES GÉNÉRALES

- Meubles canalisables
- Châssis en acier inox
- Pieds inox hauteur 70 mm pour un nettoyage à grande eau sous la vitrine
- Soubassement fermé (côté service)
- 1 prise 220 V pour raccordement d'accessoire (prévoir alimentation électrique)
- Sans réserve réfrigérée
- Cuve intérieure en acier inox
- Isolation en polyuréthane expansé
- Cuve extérieure en acier inox
- Tablette arrière inox profondeur 300 mm
- Plateau d'exposition fixe 850 mm en acier inox avec l'option double froid (évaporateur statique sous la tablette)
- Plateau d'exposition fixe 930 mm en acier inox
- Structure vitrée livrée montée
- Vitrage droit sur modèle VD
- Vitrage relevable par pistons sur les modèle VB
- Vitrage bas self-service sur les modèles VS
- Éclairage de l'exposition par LED
- Joues latérales en inox épaisseur 50 mm
- Décor de façade en inox avec peinture bleue (en option).

✓ CONSTRUCTION EN INOX AISI 316 SUR CONSULTATION

## GAMME AQUARIO

### LES VITRINES FROID CONTACT

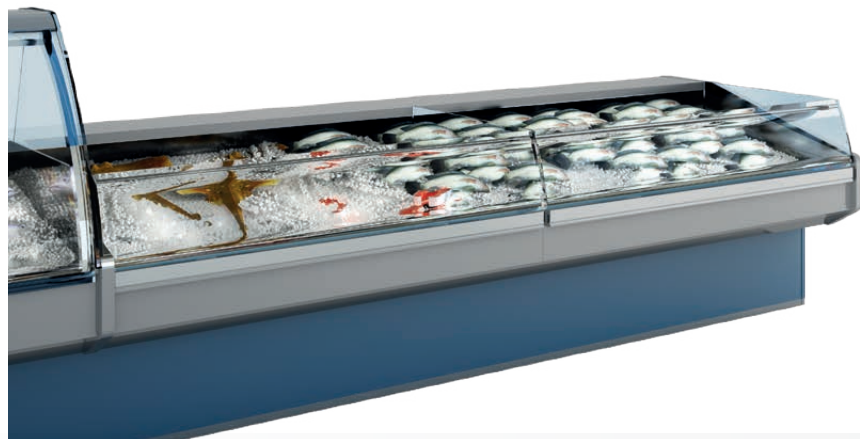

! OPTION ÉVAPORATEUR STATIQUE SOUS LA TABLETTE ARRIÈRE  
ATTENTION : EXPOSITION DE 850 MM AU LIEU DE 930 MM

✓ PIEDS INOX ARRONDIS SUR DEMANDE

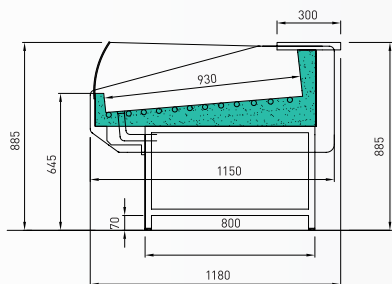

#### VITRINE FROID CONTACT VITRAGE SELF - AQSS

- Température de fonctionnement -1°C +5°C, classe 3M1 (ambiance de fonctionnement +25°C et 60% d'humidité)
- Groupe logé ou sans groupe
- Évaporateur statique par serpentin réfrigéré sous le plateau d'exposition
- Gaz R134A
- Thermostat mécanique
- Dégivrage naturel automatique
- Évacuation des eaux de dégivrage de type tout à l'égout
- Vidange Ø 24 mm.

TEMP. (°C)	LONG. AVEC JOUES (MM)	LONG. SANS JOUES (MM)	SURFACE D'EXPO (M²)	PUISS. FRIGO À -10°C (W)	PUISS. ABS. (W)	GROUPE LOGÉ		SANS GROUPE	
						RÉF.	PRIX € HT	RÉF.	PRIX € HT
-1° / +5°C	1 547	1 447	1,35	570	400	AQ1547SSG	10 265	AQ1547SS	9 398
-1° / +5°C	1 994	1 894	1,76	733	520	AQ1994SSG	12 173	AQ1994SS	11 111
-1° / +5°C	2 594	2 494	2,32	930	560	AQ2594SSG	14 075	AQ2594SS	12 803
-1° / +5°C	2 994	2 894	2,69	1 070	700	AQ2994SSG	15 275	AQ2994SS	13 870
-1° / +5°C	3 541	3 441	3,2	1 338	1 000	AQ3541SSG	17 734	AQ3541SS	15 725

#### OPTIONS\*

MODÈLE	MOINS-VALUE UNE JOUE	ÉVAPORATEUR STATIQUE SOUS TABLETTE **	GRILLE DE FOND PERFORÉE
	PRIX € HT	PRIX € HT	PRIX € HT
AQ1547	-675	926	459
AQ1994	-675	926	459
AQ2594	-675	926	459
AQ2994	-675	926	459
AQ3541	-675	926	459

\* Prix options valable uniquement avec l'achat du produit. \*\* Idéal pour la conservation des produits conditionnés en bourriches, bacs plastiques ou caisse en polystyrène



## GAMME AQUARIO

### LES VITRINES FROID CONTACT

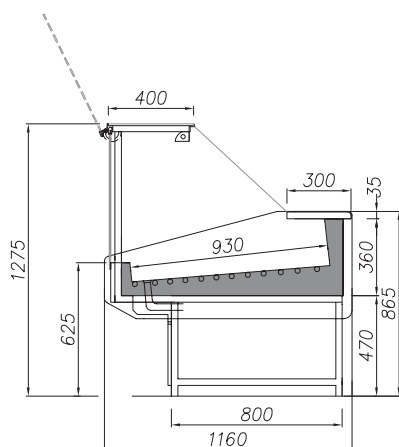

#### VITRINE FROID CONTACT - VITRAGE DROIT - AQVD

- Température de fonctionnement -1°C +5°C, classe 3M1 (ambiance de fonctionnement +25°C et 60% d'humidité)
- Groupe logé ou sans groupe
- Évaporateur statique par serpentín réfrigéré sous le plateau d'exposition
- Gaz R134A
- Thermostat mécanique
- Dégivrage naturel automatique
- Évacuation des eaux de dégivrage de type tout à l'égout
- Vidange Ø 24 mm.

**!** OPTION ÉVAPORATEUR STATIQUE SOUS LA TABLETTE ARRIÈRE  
ATTENTION : EXPOSITION DE 850 MM AU LIEU DE 930 MM



## GAMME AQUARIO

### LES VITRINES FROID CONTACT

#### VITRINE FROID CONTACT VITRAGE DROIT - AQVD

TEMP. (°C)	LONG. AVEC JOUES (MM)	LONG. SANS JOUES (MM)	SURFACE D'EXPO (M²)	PUISS. FRIGO À -10°C (W)	PUISS. ABS. (W)	GROUPE LOGÉ		SANS GROUPE	
						RÉF.	PRIX € HT	RÉF.	PRIX € HT
-1° / +5°C	1 547	1 447	1,35	570	400	<b>AQ1547VDG</b>	<b>13 235</b>	<b>AQ1547VD</b>	<b>12 369</b>
-1° / +5°C	1 994	1 894	1,76	733	520	<b>AQ1994VDG</b>	<b>15 525</b>	<b>AQ1994VD</b>	<b>14 462</b>
-1° / +5°C	2 594	2 494	2,32	930	560	<b>AQ2594VDG</b>	<b>18 204</b>	<b>AQ2594VD</b>	<b>16 931</b>
-1° / +5°C	2 994	2 894	2,69	1 070	700	<b>AQ2994VDG</b>	<b>20 607</b>	<b>AQ2994VD</b>	<b>19 203</b>
-1° / +5°C	3 541	3 441	3,2	1 338	1 000	<b>AQ3541VDG</b>	<b>23 719</b>	<b>AQ3541VD</b>	<b>21 710</b>

#### OPTIONS\*

MODÈLE	MOINS-VALUE UNE JOUE	ÉVAPORATEUR STATIQUE SOUS TABLETTE**	GRILLE DE FOND PERFORÉE
	PRIX € HT	PRIX € HT	PRIX € HT
<b>AQ1547</b>	<b>-675</b>	<b>926</b>	<b>459</b>
<b>AQ1994</b>	<b>-675</b>	<b>926</b>	<b>459</b>
<b>AQ2594</b>	<b>-675</b>	<b>926</b>	<b>459</b>
<b>AQ2994</b>	<b>-675</b>	<b>926</b>	<b>459</b>
<b>AQ3541</b>	<b>-675</b>	<b>926</b>	<b>459</b>

\* Prix options valable uniquement avec l'achat du produit. \*\* Idéal pour la conservation des produits conditionnés en bourriches, bacs plastiques ou caisse en polystyrène

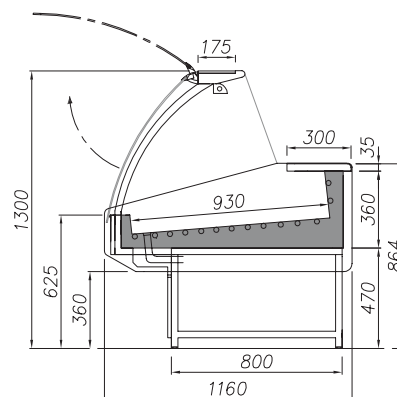
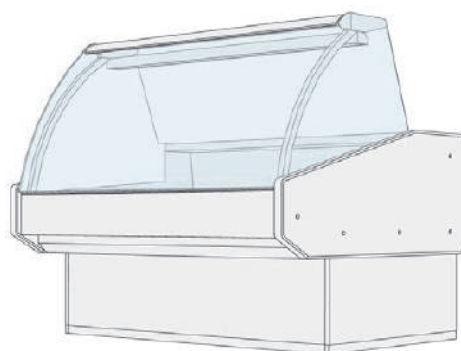

EXISTE EN VERSION BOMBÉE, NOUS CONSULTER

## GAMME AQUARIO

### LES VITRINES FROID CONTACT

#### VITRINE À POSER FROID CONTACT – SANS GROUPE

✓ EXISTE EN MODÈLES VERSIONS À POSER, NOUS CONSULTER

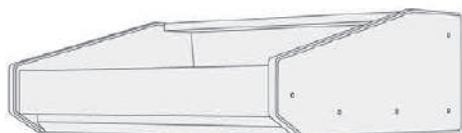

VITRINE – SANS VITRAGE

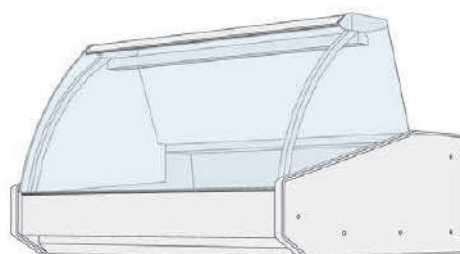

VITRINE – VITRAGE BOMBÉ RELEVABLE  
HAUTEUR : 941 MM

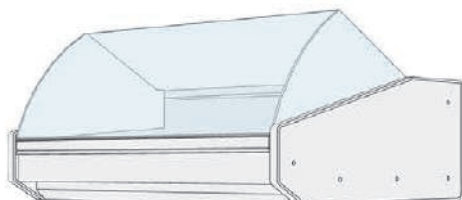

VITRINE – VITRAGE BOMBÉ RABATTABLE  
HAUTEUR : 730 MM

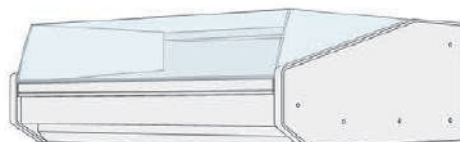

VITRINE SELF  
HAUTEUR : 535 MM

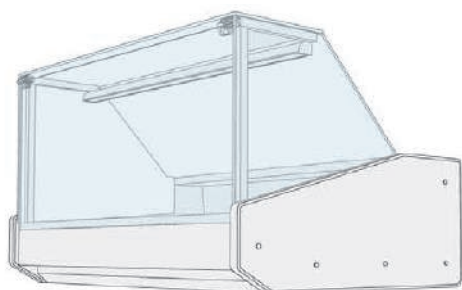

VITRINE – VITRAGE DROIT RELEVABLE  
HAUTEUR : 918 MM

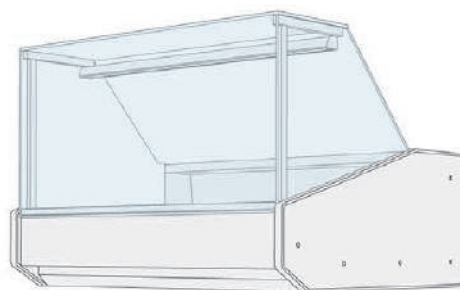

VITRINE – VITRAGE DROIT RABATTABLE  
HAUTEUR : 954 MM

## GAMME AQUARIO

### RÉALISATIONS

“ GRÂCE AUX MODÈLES SANS CHÂSSIS,  
PERSONNALISEZ VOTRE POINT DE VENTE ET CRÉEZ  
VOTRE IDENTITÉ VISUELLE ”

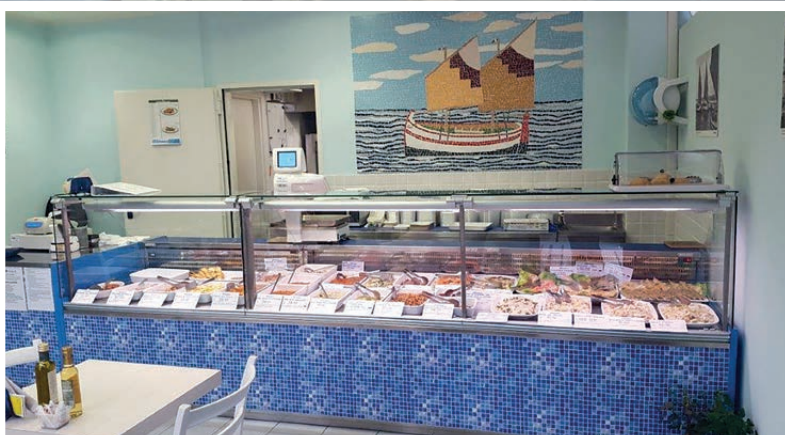

## NUANCIER RAL INTERNATIONAL EXTRAIT

						
RAL 1000	RAL 1017	RAL 2001	RAL 3005	RAL 3031	RAL 5003	RAL 5019
						
RAL 1001	RAL 1018	RAL 2002	RAL 3007	RAL 4001	RAL 5004	RAL 5020
						
RAL 1002	RAL 1019	RAL 2003	RAL 3009	RAL 4002	RAL 5005	RAL 5021
						
RAL 1003	RAL 1020	RAL 2004	RAL 3011	RAL 4003	RAL 5007	RAL 5022
						
RAL 1004	RAL 1021	RAL 2008	RAL 3012	RAL 4004	RAL 5008	RAL 5023
						
RAL 1005	RAL 1023	RAL 2009	RAL 3013	RAL 4005	RAL 5009	RAL 5024
						
RAL 1006	RAL 1024	RAL 2010	RAL 3014	RAL 4006	RAL 5010	RAL 6000
						
RAL 1007	RAL 1027	RAL 2011	RAL 3015	RAL 4007	RAL 5011	RAL 6001
						
RAL 1011	RAL 1028	RAL 2012	RAL 3016	RAL 4008	RAL 5012	RAL 6002
						
RAL 1012	RAL 1032	RAL 3000	RAL 3017	RAL 4009	RAL 5013	RAL 6003
						
RAL 1013	RAL 1033	RAL 3001	RAL 3018	RAL 4010	RAL 5014	RAL 6004
						
RAL 1014	RAL 1034	RAL 3002	RAL 3020	RAL 5000	RAL 5015	RAL 6005
						
RAL 1015	RAL 1037	RAL 3003	RAL 3022	RAL 5001	RAL 5017	RAL 6006
						
RAL 1016	RAL 2000	RAL 3004	RAL 3027	RAL 5002	RAL 5018	RAL 6007

*Les décors et couleurs représentés sur ce catalogue sont imprimés; il peut donc exister de ce fait de légères modifications par rapport aux couleurs de panneaux ISOTECH, tant au niveau du brillant, de la teinte que de la structure superficielle.*



## NUANCIER RAL INTERNATIONAL EXTRAIT

						
RAL 6008	RAL 6022	RAL 7004	RAL 7024	RAL 7043	RAL 8014	RAL 9005
						
RAL 6009	RAL 6024	RAL 7005	RAL 7026	RAL 7044	RAL 8015	RAL 9010
						
RAL 6010	RAL 6025	RAL 7006	RAL 7030	RAL 7045	RAL 8016	RAL 9011
						
RAL 6011	RAL 6026	RAL 7008	RAL 7031	RAL 7046	RAL 8017	RAL 9016
						
RAL 6012	RAL 6027	RAL 7009	RAL 7032	RAL 7047	RAL 8019	RAL 9017
						
RAL 6013	RAL 6028	RAL 7010	RAL 7033	RAL 8000	RAL 8022	RAL 9018
						
RAL 6014	RAL 6029	RAL 7011	RAL 7034	RAL 8001	RAL 8023	
						
RAL 6015	RAL 6032	RAL 7012	RAL 7035	RAL 8002	RAL 8024	
						
RAL 6016	RAL 6033	RAL 7013	RAL 7036	RAL 8003	RAL 8025	
						
RAL 6017	RAL 6034	RAL 7015	RAL 7037	RAL 8004	RAL 8028	
						
RAL 6018	RAL 7000	RAL 7016	RAL 7038	RAL 8007	RAL 9001	
						
RAL 6019	RAL 7001	RAL 7021	RAL 7039	RAL 8008	RAL 9002	
						
RAL 6020	RAL 7002	RAL 7022	RAL 7040	RAL 8011	RAL 9003	
						
RAL 6021	RAL 7003	RAL 7023	RAL 042	RAL 8012	RAL 9004	

*Les décors et couleurs représentés sur ce catalogue sont imprimés; il peut donc exister de ce fait de légères modifications par rapport aux couleurs de panneaux ISOTECH, tant au niveau du brillant, de la teinte que de la structure superficielle.*

## NUANCIER POLYREY®

### STRATIFIÉS BOIS

COLLECTION BOIS ORIGINES - FINITION EXM ET FA

LIBRA 840 - ARIES - JAVA II - LIBRA 910 - ARA - MIZAR



W009

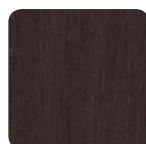

C047



D018



C131

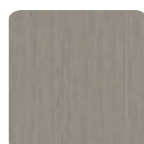

B100



E028



N010



O030



Découvrez l'ensemble de la collection  
sur le site de Polyrey®

### STRATIFIÉS COULEURS

COLLECTION PAPAGO - FINITION EXM ET FA

LIBRA 840 - ARIES - JAVA II - LIBRA 910 - ARA - MIZAR



R036



G117



R047



Y022



C017



P060



B119



P092



Découvrez l'ensemble de la collection  
sur le site de Polyrey®

### LAQUÉS COULEURS

SÉRIE M & MR

M80 - MR80 - M1000 - MR9.5



RAL 1028



RAL 6019



RAL 5024



RAL 5013



RAL 6026



RAL 2008



RAL 1018



RAL 3020



RAL 9005



RAL 9010

Les décors et couleurs représentés sur ce catalogue sont imprimés; il peut donc exister de ce fait de légères modifications par rapport aux couleurs de panneaux ISOTECH, tant au niveau du brillant, de la teinte que de la structure superficielle.

## STRATIFIÉS

### FINITION **STRATIFIÉS EGGER**<sup>®</sup> ISOTEKA<sup>®</sup>



### FINITION **AUTRES STRATIFIÉS** ISOTEKA<sup>®</sup>

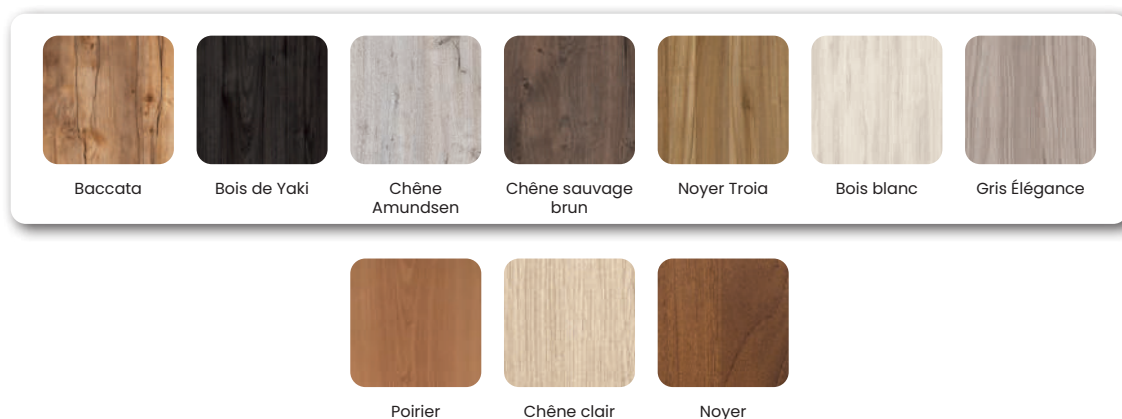

## TABLETTES DE SERVICE

### LIBRA 840 – LIBRA 910

#### GRANIT



Granit noir  
Zimbabwe

Granit gris

### ISOTEKA

#### GRANIT



Granit noir  
Zimbabwe

Granit blanc  
Zeus

Granit Pedras  
Salgadas

#### MARBRE

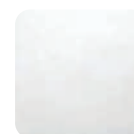

Marbre Blanc  
compact

Les décors et couleurs représentés sur ce catalogue sont imprimés; il peut donc exister de ce fait de légères modifications par rapport aux couleurs de panneaux ISOTECH, tant au niveau du brillant, de la teinte que de la structure superficielle.

# CONDITIONS GÉNÉRALES DE VENTE AU 1ER JANVIER 2026

## CONDITIONS DE VENTE MATÉRIELS & ACCESSOIRES

### Règlement du matériel

Règlement par traite acceptée, magnétique ou virement à 30 jours fin de mois. Ce délai ne peut dépasser 45 jours fin de mois ou 60 jours date d'émission de facture (art.L.441-6 du code du commerce).

Après ouverture d'un compte pour tout nouveau client, nous demanderons un règlement avant expédition pour les premiers envois.

### Délais

Expédition sous huitaine pour les produits en stock. Délai à confirmer après passage de la commande pour les autres produits.

### Garantie

Un AN contre tous vices de construction se limitant au remplacement des pièces reconnues défectueuses par nos services. La main d'oeuvre est à la charge du client si la réparation nous est confiée. La verrerie ainsi que les éléments de décor n'entrent pas dans le cadre de la garantie.

### Retour de matériel

Aucun retour ne sera accepté sans un accord préalable de notre part. Les retours acceptés se feront exclusivement en port payé. En aucun cas, les retours de matériel ne pourront concerner des produits facturés depuis plus de 3 mois, ou ne possédant plus leur emballage d'origine. Les retours de matériels neufs feront l'objet d'une indemnité systématique qui sera facturée à hauteur de 20% du montant de la facture (+ facturation du port ALLER).

### Expéditions

Expédition du matériel FRANCO de port (France Métropolitaine). Les accessoires commandés seuls sont expédiés en PORT DU. Les ports demandés en EXPRESS seront intégralement facturés.

## CONDITIONS DE VENTE PIÈCES DÉTACHÉES

### Règlement et frais d'envoi

Expédition des pièces détachées en contre-remboursement. Frais d'envoi : tarif en vigueur.

### Garantie

Les pièces détachées sont garanties six mois à compter du jour d'établissement de notre facture.

## CONDITIONS GÉNÉRALES DE VENTE

### Commandes

Une commande est un ordre portant sur les produits ou matériel, et accepté par notre société. Les ordres passés ne sont valables qu'après confirmation par nos soins. Toute demande de modification d'une commande est soumise à notre acceptation écrite. Les commandes de matériels particuliers ou spécifiques (matériels sur mesure, hors tarif) et/ou supérieures à 10.000 € seront prises en compte après versement d'un acompte de 30%. Notre prestation comprend la livraison du matériel à l'adresse définie en pas de porte.

### Prix

Nos marchandises sont facturées selon le tarif en vigueur le jour de l'expédition.

### Délais

Les délais que nous indiquons sont donnés à titre purement indicatif et sans engagement de notre part. Un retard de livraison ne peut en aucun cas justifier une demande d'indemnité. Les pénalités ou astreintes pour retard de livraison que nous aurions pu accepter à la passation de commande sont interrompues par les cas de force majeure reconnus légaux.

### Transports

Nos expéditions, même franco, sont faites aux risques et périls du destinataire qui doit, en cas d'avarie ou de manquant, exercer son recours contre le transporteur en effectuant les réserves précises sur le récépissé de transport qu'il fera contresigner par le transporteur et en les confirmant par lettre recommandée adressée dans les 24 heures au transporteur, avec notre société en copie. En cas de retour, les marchandises voyagent aux risques et périls du client.

Les réclamations concernant la conformité des marchandises à la commande ne seront recevables que si elles sont transmises par écrit accompagnées du bon de livraison dans les 2 jours de la livraison.

Au-delà de ce délai, aucune réclamation concernant les défauts apparents sur le produit ne pourra être prise en compte. Tout retour de marchandise devra être effectué par le client avec notre accord préalable écrit.

Du lundi au vendredi, nos prestataires organisent les livraisons en prenant soin de prendre rendez-vous et en vous informant sur les contraintes liées au matériel embarqué.

Certains meubles de longueurs supérieures à 2,30 mètres (pour des poids supérieurs à 200 kg et d'une hauteur supérieure à 1,50 mètre) nécessitent l'apport ou la location d'un chariot élévateur, à votre charge. Le principe est que le livreur, pour un colis de longueur inférieure à 2,30 mètres, et avec votre aide, le descende jusqu'au sol. Charge à vous de le manutentionner jusqu'au lieu d'exploitation.

En revanche, en cas d'utilisation d'un chariot élévateur, il débâchera le camion de façon à vous permettre de descendre vous-même le colis jusqu'au sol, sous votre responsabilité.

Les livraisons que nous exécutons pour vous chez vos clients ne doivent pas occasionner de frais logistiques anormaux. Ainsi des livraisons en zone piétonne, en hyper centre ou nécessitant l'utilisation d'un véhicule léger - moins de 19 tonnes - pourront être facturés.



En raison des contraintes d'accès aux stations de sport d'hiver (temps de route rallongé), il vous sera demandé une participation financière dépendante du lieu de livraison.

Le destinataire (client facturé) doit s'assurer de l'accessibilité du camion sur le lieu de livraison et doit également nous donner toutes les informations nécessaires et contraignantes pour assurer celle-ci (exemples : petite rue non accessible pour un gros camion, rue piétonne en centre-ville, avec horaires ou jour de fermeture, horaires d'ouverture de l'établissement livré etc...).

La réception des colis doit être assurée et contrôlée par le destinataire. Le destinataire est tenu de contrôler les colis, déballer et vérifier la marchandise.

Le destinataire dispose de 15 minutes pour contrôler un colis livré en messagerie, 30 minutes pour une livraison en Palette System et 1 heure pour un affrètement.

#### Paielements

Sauf stipulation contraire, les factures sont payables à 30 jours fin de mois.

En cas de paiement par traite, le client doit retourner sous 7 jours les effets qui lui sont adressés.

Les contributions environnementales applicables, ne sont pas négociables, ni remisables et ni escomptables.

Article L441-6 du Code du Commerce – Modifications applicables en 2009 : La loi de modernisation de l'économie (LME) n°2008-776 du 4 août 2008 a modifié Le Code du commerce, notamment le délai de paiement interentreprises (article L441-6). Depuis le 1er janvier 2009, ce délai de paiement ne peut pas excéder 45 jours fin de mois à date d'émission de la facture.

Les nouvelles dispositions incluent : un relèvement important des pénalités de retard, (BCE + 10 points) sans mise en demeure préalable, une amende de 15.000 € en cas de non respect des règles aussi bien pour le client que pour le fournisseur, l'obligation pour les Commissaires aux comptes d'en vérifier l'application.

Nos factures sont payables à notre Siège. Il est expressément stipulé que la création de traites ou l'acceptation d'autres modes de paiement ne constituent aucune novation ni dérogation à cette clause (Article 125 du Code du Commerce : une lettre de change doit être acceptée, à sa présentation ou, au plus tard, dans les 24 heures suivant sa présentation).

En cas de non-paiement d'une fourniture à l'échéance convenue, nous nous réservons le droit d'exiger un paiement immédiat des autres fournitures effectuées, même non encore arrivées à échéance, et de suspendre l'exécution des autres commandes que nous aurions pu accepter. Tout retard de paiement, quelle qu'en soit la cause, de plein droit, sans aucune formalité, fait courir sur le montant des sommes non payées des intérêts au taux de 0,12 % par jour de retard, sans préjudice des autres actions cumulativement prévues. En cas de non paiement à l'échéance prévue, il sera dû à titre d'indemnité forfaitaire et de plein droit, une somme égale à 15% du montant de la dette, sans préjudice des intérêts de droit et des frais de justice.

Le règlement des sommes dues postérieurement à la date d'éligibilité figurant sur la facture majorera de plein droit le montant de celle-ci de l'indemnité forfaitaire de 40 € par facture prévue à l'article L441-6 alinéa 12 du code de commerce, et dont le montant est fixé par le décret n°2012-1115 du 2 octobre 2012 (article D441-5 du code des procédures civiles d'exécution).

En cas de modification réglementaire du montant de cette indemnité forfaitaire, le nouveau montant sera, de plein droit, substitué à celui figurant dans les présentes conditions générales de vente ou conditions de règlement. L'application de plein droit de cette indemnité forfaitaire ne fait pas obstacle à l'application d'une majoration complémentaire de la créance à due concurrence de l'intégralité des sommes qui auront été exposées, quelle qu'en soit la nature, pour le recouvrement de la créance.

#### Garantie

Notre garantie s'étend sur une période douze mois à dater de la mise à disposition du matériel, sauf cas particuliers spécifiés sur la facture, et couvre le remplacement pur et simple des pièces fonctionnelles retournées franco de port et reconnues défectueuses par suite d'un défaut de matière ou de fabrication, à l'exclusion de toutes autres avaries survenant du fait de brutalité, mauvaise utilisation ou manque d'entretien des appareils.

Nos clauses de garantie ne s'appliqueront qu'aux seuls produits vendus en tant que produits neufs (à l'exclusion des appareils vendus en occasion ou en déclassé). Nos clauses de garantie ne s'appliqueront qu'aux seuls produits dont la facture aura été intégralement réglée.

Dans tous les cas, les frais de port des pièces de rechange sont à la charge du client. Sont exclues du bénéfice de la garantie les parties suivantes : joints de porte, courroies, tuyaux de vidange, ampoules d'éclairages, filtres, clayettes, bacs, supports plastiques, poignées, vitres, verre, glaces, manchon, tubes quartz, vitrocéramique, soles de fours à pizza, etc.

Notre responsabilité ne peut en aucune façon être mise en cause au titre de l'installation, de la mise en service, de la mauvaise conduite de nos appareils, de la non observance des instructions spéciales, de la malveillance ou du fait de tiers, de toute utilisation abusive ou anormale des matériels.

Il est expressément stipulé que la charge des responsabilités incombe à nos revendeurs qui, du fait de l'achat des matériels, se reconnaissent compétents, habilités et agréés pour procéder ou faire procéder à son placement et à sa mise en route avec les vérifications et les précautions d'usage.

La garantie est exclue si le vice de fonctionnement :

- provient de l'usure normale du bien ;
  - provient d'une négligence ou défaut d'entretien de l'utilisateur ;
  - d'une utilisation non conforme aux instructions, ou d'un manque d'entretien ;
  - résulte d'une intervention sur le matériel effectuée par une personne non qualifiée ;
  - est lié à un cas de force majeure ;
  - est en relation avec des incidents divers (mauvais réglages, variations électriques, avarie transport n'ayant pas fait l'objet de réserves selon nos CGV ci-dessus, etc.) ;
  - provient de causes chimiques, électrochimiques ou électriques
  - est provoqué par le tartre ;
- ou encore si des pièces non d'origine ont été montées sur le matériel

Pour bénéficier de la garantie, toute demande doit être accompagnée des documents d'identification de la machine concernée et de justification de la garantie dont il bénéficie (type de matériel, marque, numéro de série, copie de facture).

Les pièces détachées échangées sous garantie feront dans un premier temps l'objet d'une facturation. Cette facture sera annulée à réception de la pièce défectueuse (retour sous 30 jours maximum et impérativement accompagnée du document justifiant la prise sous garantie).

La garantie ne couvre pas les défauts qui résulteraient de l'usure normale des marchandises, du transport et des conditions de stockage. En outre, la garantie ne pourra pas s'exercer si des modifications ou des adjonctions ont été effectuées sur les marchandises par l'acheteur ou tout client de l'acheteur sans l'accord express de notre Société. Notre garantie ne couvre en aucun cas les préjudices indirects, qu'ils soient prévisibles ou non. Le Client ne pourra se prévaloir de quelconque indemnité, ou remboursement de frais de transport de la marchandise, des coûts de main d'œuvre et de déplacement ou encore à des dommages - intérêts et cela même en cas de dommages causés à des personnes ou à des biens. Le remplacement de ces pièces constitue pour le revendeur réparation forfaitaire. Notre garantie ne couvre pas non plus les pertes et préjudices liés directement ou indirectement aux marchandises exposées qui seraient rendues non comestibles ni les conséquences de leur consommation.

#### Réserve de propriété

Nous conservons l'entière propriété des biens faisant l'objet du contrat jusqu'à complet paiement du prix facturé. Jusqu'à complet paiement, les biens ne pourront être revendus sans notre accord préalable. En cas de non respect par l'acheteur d'une des échéances de paiement, la marchandise restera notre propriété jusqu'au règlement complet du prix (Loi n° 80-335 du 12/05/1980).

#### Réparations

Tous nos envois de matériel réparé par nos soins sont payables contre-remboursement et avec frais de port.

#### Propriété intellectuelle

Tout élément technique transmis de quelque biais que ce soit (y compris par INTERNET) demeurent notre propriété exclusive ou celle de nos fournisseurs, et doivent nous être restitués à demande. Le client s'engage à ne pas porter atteinte aux droits de propriété (industrielle ou intellectuelle) de notre Société ou de ses fournisseurs. Les clients ne pourront pas utiliser les noms de marques, références, photos, représentations, notices et aucun élément technique et/ou commerciaux (y compris par INTERNET), qu'avec notre autorisation préalable et écrite ou celle de nos fournisseurs. Le client s'engage à respecter toutes les dispositions mises à sa charge par les présentes Conditions Générales de Vente et par la réglementation en vigueur. En cas de non-respect de ces dispositions, nous nous réservons la possibilité de retirer l'autorisation d'utilisation du nom de nos marques ainsi que la possibilité d'exercer tout recours à l'encontre du client, pour obtenir cessation et réparation du préjudice subi.

#### Exportation

Le matériel vendu est conçu en fonction des normes et de la législation Française. Nous déclinons toute responsabilité en cas de revente de produits en dehors de ce territoire.

#### Juridiction

Attribution de juridiction est faite au Tribunal de Commerce de Villefranche-sur-Saône pour toutes contestations et même en cas de demandes incidentes, d'appel en garantie ou de pluralité de défendeurs. Toutes clauses contraires aux présentes, non acceptées par écrit, ne nous seront pas opposables. Les clauses qui précèdent entrent en vigueur par le seul fait de la commande passée ou de la réception de nos marchandises par l'acheteur.

#### Recyclage des Déchets Électriques et Électroniques (DEEE) et des Déchets d'Éléments d'Ameublement (DEA)

Notre Société est adhérente d'ECOLOGIC, éco-organisme agréé par l'état, auquel il a confié la collecte et le recyclage de ses équipements électriques et d'ameublement usagés. Par cette adhésion, notre Société répond aux obligations mises à sa charge par la directive européenne 2012/19/UE du 4 juillet 2012, transposée dans le code de l'environnement (Article R543-172 à R.543-206-4). Pour la collecte et le recyclage d'un équipement en fin de vie pour lequel vous avez vendu un nouvel appareil équivalent ou assurant la même fonction (toutes marques adhérentes Ecologic ou cadre du 1 pour 1), il vous suffit de prendre contact avec ECOLOGIC, qui met à votre disposition deux solutions totalement gratuites :

Au-delà de 500 kg de matériel : collecte sur site, Moins de 500 kg de matériel : dépôt sur point d'apport. Pour accéder au service de collecte et de recyclage d'ECOLOGIC, connectez-vous sur : [www.e-dechet.com](http://www.e-dechet.com) <<http://www.e-dechet.com/>> ou contactez le 01 30 57 79 14. Toutes charges liées à des considérations environnementales et réglementaires seront facturées en sus.

#### Ecocontribution (DEEE et DEA)

Conformément à l'article L.541-10-2 du Code de l'environnement, certains produits sont soumis à une éco-contribution destinée à financer la collecte et le traitement des déchets, notamment au titre des filières DEEE (Déchets d'Équipements Électriques et Électroniques) et DEA (déchets d'éléments d'ameublement). Le montant de cette contribution, fixé sans marge ni réfaction, apparaît distinctement sur nos factures. Il correspond aux coûts réels de gestion des déchets et est intégralement reversé aux éco-organismes agréés en charge de ces filières.

#### Clause de non-responsabilité

Nous déclinons toute responsabilité concernant les inexactitudes éventuelles contenues dans ce catalogue, dues à des erreurs de transcription ou d'impression. De plus, nous nous réservons le droit d'apporter aux produits les modifications visuelles ou techniques considérées utiles et nécessaires, ou du fait du fabricant, et ce sans compromettre les caractéristiques essentielles. Les photos ou descriptifs techniques ne sont donnés qu'à titre indicatif.

Ne pas jeter sur la voie publique.

## RÈGLES DE TRANSPORT & PRESTATIONS DE LIVRAISON 2026

### GÉNÉRALITÉS

\* Les délais annoncés sont non contractuels et correspondent à un plan de transport annoncé par notre prestataire, nous mettons tout en oeuvre pour les respecter. Le destinataire mentionné sur le bordereau de transport est le responsable « officiel », même si les colis sont réceptionnés par une autre personne. Cette personne doit signer, tamponner, dater et faire des réserves caractérisées (même sur chantier) si besoin.

## COÛT ET DÉFINITION DES DIFFÉRENTES PRESTATIONS DE LIVRAISON

### EN MESSAGERIE CLASSIQUE (MAX 3 PALETTES 80 X 120 X 2100)

Les livraisons s'effectuent sous 72H\* (environ) sans prise de RDV, sans créneau horaire déterminé et sans instructions spécifiques (camion avec Hayon, petit porteur, ...).

### EN MESSAGERIE EXPRESS (MAX 3 PALETTES 80 X 120 X 2100)

Coût supplémentaire à valider à la commande

### FRAIS PORT CORSE

- 90\* € HT minimum par palette (suivant le volume) par messagerie ou affrètement. (\* Nous nous réservons le droit d'ajuster ce montant en fonction des événements)
- 40 € HT par expédition TNT



**SUIVANT LE VOLUME, LES MATÉRIELS SONT ENVOYÉS PAR MESSAGERIE OU PAR AFFRÈTEMENT.**



### LIVRAISON NON PRISE EN CHARGE DANS LE FRANCO DE PORT :

Coût supplémentaire à valider à la commande

**Pour toutes les livraisons qui nécessitent une spécificité de livraison non réalisable en messagerie classique :**

- Camion spécifique,
- Accès spécifique ou difficile,
- Livraison en montagne,
- Centre-ville,
- Centre commercial,
- Horaire spécifique,
- Prise de RDV précise,
- Remise du matériel dans un cadre particulier

### DANS LE CAS OÙ LA LIVRAISON NE PEUT S'EFFECTUER DÈS LA PREMIÈRE PRÉSENTATION : DES FRAIS VOUS SERONT FACTURÉS :

- Frais de souffrance : 45 € HT
- Représentation du colis (remise en livraison) : 25 € HT
- Frais de stockage : 20 € HT / jour

### Pour les motifs suivants (liste non exhaustive) :

- Personne pour réceptionner,
- Pas le bon créneau horaire,
- Erreur d'adresse de livraison (erreur de la part du client),
- Modification de l'adresse de livraison après expédition,
- Chantier inaccessible,
- Accès règlementé centre-ville,
- Rue étroite et nécessité d'un véhicule adapté...

## RÉSERVES TRANSPORTS

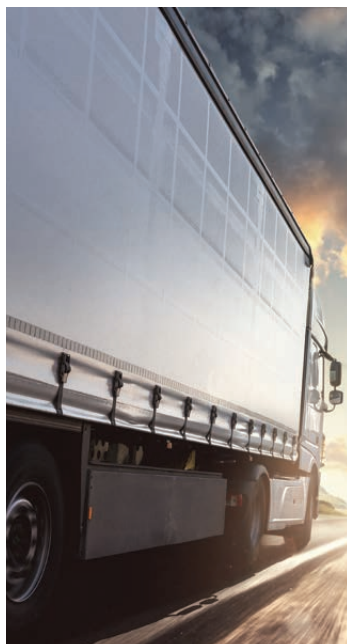

### RAPPEL IMPORTANT

#### LORS DE LA LIVRAISON

- Contrôler le nombre de colis et l'état de la marchandise reçue en présence du chauffeur.
- Il est IMPERATIF d'ouvrir la totalité des colis, sans tenir compte de l'état de l'emballage.

#### EN CAS DE LITIGE

- Indiquer avec précision sur le bon de livraison les éventuels dégâts, ou les colis manquants.
- Si le matériel reçu est inutilisable ou non réparable, refuser le colis en indiquant le motif du refus sur le bon.
- Confirmer le litige au transporteur par lettre recommandée sous 48 heures.
- Si ces conditions sont remplies, et seulement dans ce cas : nous nous engageons à fournir les pièces nécessaires à la remise en état du matériel.

LES MENTIONS «CARTON EN BON ETAT» OU «SOUS RÉSERVE DE DÉBALLAGE» ÉLIMINENT AUTOMATIQUEMENT LA PRISE EN CHARGE DU LITIGE PAR LE TRANSPORTEUR, ET VOUS SUPPRIMENT TOUT RECOURS.

~~1 colis refusé car abîmé constaté après déballage~~

~~Matériel abîmé, porte enfoncée dans emballage en bon état.~~

**NON RECEVABLE**

1 colis refusé car porte enfoncée

**RECEVABLE**

## RETOURS DE MATÉRIEL



### RETOURS DE MATÉRIEL NEUF

Aucun retour ne sera accepté sans un accord préalable de notre part.

- Les retours acceptés se feront exclusivement en port payé.
- En aucun cas, les retours de matériel ne pourront concerner des produits facturés depuis plus de 1 mois et/ou ne possédant plus leur emballage d'origine ou matériel défilé.
- Les retours de matériels neufs feront l'objet d'une indemnité systématique qui sera facturée à hauteur de 20% du montant de la facture.
- Les retours de matériels neufs feront systématiquement l'objet d'une facturation d'un minimum de 40 euros H.T. pour frais de gestion et des frais de port aller - retour à votre charge avec votre transporteur.

### RETOURS DE MATÉRIEL POUR RÉPARATION

- Aucun retour ne sera accepté sans un accord préalable de notre part.
- Les retours acceptés se feront exclusivement en port payé.

AUCUN ÉCHANGE NE SERA FAIT AVANT LE RETOUR EN NOS LOCAUX DU MATÉRIEL NE CONVENANT PAS.















**TOME 1**

**PRÊT À BRANCHER**



**TOME 2**

**VITRINES POUR BOULANGERIE • PÂTISSERIE  
• SNACKING**

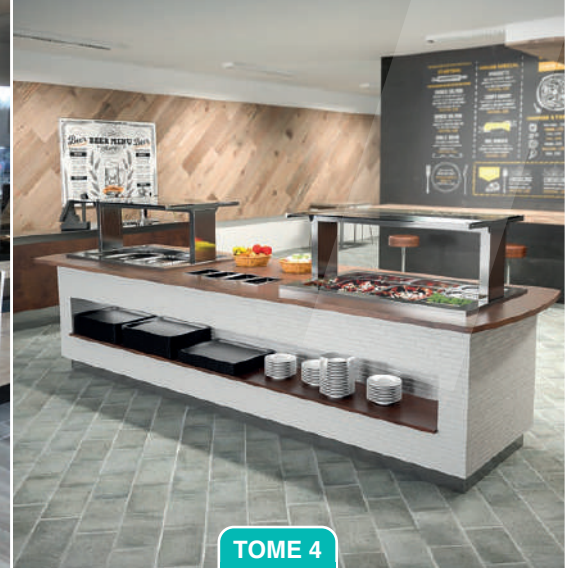

**TOME 4**

**VITRINES POUR SELF-SERVICE  
ROCAM®**



## AUTRES TOMES

DE LA COLLECTION **isotech®**

### **TOME 1**

**Prêt à brancher**

### **TOME 2**

**Vitrines pour :  
Boulangerie - Pâtisserie - Snacking**

### **TOME 3**

**Métiers de bouche  
Boucherie - Charcuterie - Traiteur  
Fromage - poisson**

### **TOME 4**

**Vitrines pour :  
Self-Service Rocam®**



**GROUPE  
FURNOTEL®**

## ADRESSE ISOTECH

ZONE INDUSTRIELLE NORD  
133 RUE CLÉMENT ADER  
69400 ARNAS

## SERVICE COMMERCIAL

TÉL : 04 74 65 91 05 (#1)  
[commercial@isotech.fr](mailto:commercial@isotech.fr)

## BUREAU D'ÉTUDES

TÉL : 04 74 65 91 05 (#3)  
[be@isotech.fr](mailto:be@isotech.fr)

## SERVICE PIÈCES DÉTACHÉES / SAV

TÉL : 04 74 65 91 05 (#2)  
[sav@isotech.fr](mailto:sav@isotech.fr)

## SERVICE COMPTABILITÉ

TÉL : 04 74 65 91 05 (#4)  
[comptabilite@isotech.fr](mailto:comptabilite@isotech.fr)

[www.isotech.fr](http://www.isotech.fr)